LEXON®

2022 WORKBOOK

LEXON®

reddot winner 2021

Oblio, Mina M, Mino+, Mino T,
PowerSound & C-PEN

reddot winner 2022

Mina L Audio, Nomaday UV Straw,
Flip Premium, Speakerbuds & Oblio Duo

iF DESIGN AWARD 2022

Powersound, Mano

LEXON, ALL DAY LONG

LEXON, TOUT AU LONG DE LA JOURNÉE

At Lexon, we create design objects that are meant to be part of your daily life, from morning till night. For that reason, we have rethought the way we define product categories and taken a transversal approach to better reflect how our objects fit your lifestyle.

Chez Lexon, nous créons des objets design qui vous accompagnent au quotidien, du matin jusqu'au soir. Pour cette raison, nous avons repensé la façon dont nous définissons nos catégories produits et adopté une approche transversale pour mieux refléter la façon dont nos objets s'adaptent à votre style de vie.

WAKE-UP
SE RÉVEILLER
P.7

ILLUMINATE
ÉCLAIRER
P.21

CHARGE
CHARGER
P.41

MOVE
SE DÉPLACER
p.59

LISTEN
ÉCOUTER
P.13

CARE
PRENDRE SOIN DE SOI
P.29

WORK
TRAVAILLER
P.49

CARRY
TRANSPORTER
p.67

Off
12:30
12:30
7:00
On
10:30 AM
7:00 AM
10:05

WAKE-UP
SE RÉVEILLER

LR152 - FLIP PREMIUM

Design by Adrian & Jeremy Wright

ÉCRAN VA LCD PURE BLACK	CAPTEUR SONORE POUR ACTIVATION DE L'ÉCRAN	RÉPÉTITION DE L'ALARME & ÉCLAIRAGE	SYSTÈME DE VERROUILLAGE POUR LE VOYAGE	JUSQU'À 3 MOIS D'AUTONOMIE	RECHARGEABLE PAR USB-C	FINITION ALUMINIUM
PURE BLACK VA LCD DISPLAY	SOUND SENSOR TO WAKE-UP SCREEN	SNOOZE & LIGHT UP	TRAVEL LOCK SYSTEM	UP TO 3 MONTHS BATTERY LIFE	RECHARGEABLE VIA USB-C	ALUMINIUM FINISHING

reddot winner 2022

LB1

LL

DG1

O1

D

A

R

B

BZ

N

Réveil LCD réversible - Faces ON/OFF - Ecran VA LCD pure black Capteur sonore pour activation de l'écran - Commandes tactiles pour répéter l'alarme et ajuster la luminosité - Système de verrouillage pour le voyage - Autonomie : jusqu'à 3 mois - Rechargeable sur port USB-C (câble inclus) - Matériaux : Aluminium/PC
Marquage conseillé: Tampographie – laser

10,4 x 6,5 x 2,6 cm I P.Brut: 228 g / s/c: 20p / Colisage : 40p/11 kg

Reversible LCD alarm clock - ON/OFF faces - Pure VA LCD display Sound sensor to wake-up screen - Touch control for snooze and dimmer - Travel lock system - Battery life: Up to 3 months Rechargeable on USB-C port (cable included)
Material: Aluminium/PC
Suggested branding: Pad printing - laser

4.09 x 2.56 x 1.02" I G.W : 0.5 lbs I i/c:20p I Carton : 40p/24.25 lbs

LR150 - FLIP+

Design by Adrian & Jeremy Wright

RCC

reddot design award
best of the best 2013

China Good Design

DESIGN PLUS

GIFT OF THE YEAR 2018

Réveil réversible radio-contrôlé (EU) - Faces ON/OFF - Ecran LCD électroluminescent - Contrôle tactile pour fonction snooze et éclairage de l'écran - Alimentation : 2 piles AAA (incluses) - Matériaux : ABS / gomme
Marquage conseillé : sérigraphie - impression numérique

10,4 x 6,5 x 3 cm I P. Brut : 145 g I s/c : 20 p | Colisage : 40 p/6,5 kg

Radio-controlled reversible alarm clock (EU) - ON/OFF faces - LCD electroluminescent display - Touch control to snooze and light display
Power supply: 2 AAA batteries (included) - Material: rubber / ABS
Suggested branding: silkscreen - digital printing

4.09 x 2.56 x 1.18" I G.W : 0.32 lbs / i/c:20p / Carton : 40p/14.33 lbs

LR151 - FLIP+ TRAVEL

Design by Adrian & Jeremy Wright

reddot design award
best of the best 2013

China Good Design

DESIGN PLUS

GIFT OF THE YEAR 2018

Mini réveil réversible de voyage - Faces ON/OFF - Ecran LCD électroluminescent - Contrôle tactile pour fonction snooze et éclairage de l'écran - Alimentation : 2 piles AAA (incluses) - Matériaux : ABS / gomme
Marquage conseillé : sérigraphie - impression numérique

8,4 x 5,2 x 2,4 cm I P. Brut : 115 g I s/c : 20 p I Colisage : 40 p/5,1 kg

Mini reversible travel alarm clock - ON/OFF faces - LCD electroluminescent display - Touch control to snooze and light display
Power supply: 2 AAA batteries (included) - Material: rubber / ABS
Suggested branding: silkscreen - digital printing

3.3 x 2 x 0.9" I G.W: 0.26 lbs / i/c:20p / Carton : 40p/11.24 lbs

LR154 - MINUT

Design by Manuela Simonelli & Andrea Quaglio

NEW

ÉCRAN LCD PURE BLACK — FULL BLACK LCD DISPLAY
RÉPÉTITION DE L'ALARME — SNOOZE
BATTERIE RECHARGEABLE — RECHARGEABLE BATTERY
RECHARGEABLE PAR USB-C — RECHARGEABLE VIA USB-C
FINITION ALUMINIUM — ALUMINIUM FINISHING
FORMAT ULTRA COMPACT — ULTRA-COMPACT SIZE

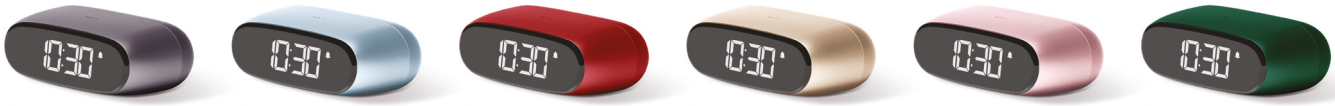

X LB1 DR D LP DG1

Réveil compact avec écran LCD noir et batterie rechargeable intégrée - Commandes tactiles - Fonction snooze - Autonomie: Jusqu'à 2 mois - Temps de charge: 4h - Rechargeable sur port USB Type-C
Matériaux: Aluminium / ABS
Marquage conseillé: Tampographie - laser

6.5 x 4.5 x 2.5 cm / P. Brut : 150 g / Colisage: 40p / Env. 8 kg

Compact size alarm clock with full black LCD display - Rechargeable battery built-in - Touch controls - Snooze function - Battery life: Up to 2 months - Charging time: 4h - Rechargeable on USB Type-C port
Material: Aluminium / ABS
Suggested branding: Pad printing - laser

2.36 x 1.57 x 0.79" / G.W: 0.33 lbs / Carton: 40p / Approx. 18 lbs

LR153 - MINA SUNRISE

Design by Manuela Simonelli & Andrea Quaglio

NEW

SIMULATION DE LEVER/COUCHER DU SOLEIL — SUNRISE/SUNSET SIMULATION
LAMPE LED — LED LIGHT
ÉCRAN VA LCD PURE BLACK — PURE BLACK VA LCD DISPLAY
VARIATEUR D'INTENSITÉ — DIMMER
PORT USB-C — USB-C PORT
BATTERIE RECHARGEABLE — RECHARGEABLE BATTERY

11 cm
4.33"

X

D

BZ

DR

Lampe de chevet LED simulant le lever du soleil avec fonction réveil - Écran VA LCD pure black avec luminosité ajustable - LED RVB simulant le lever et le coucher du soleil - Variateur d'intensité – Batterie intégrée - Alimentation: sur port USB-C (câble inclus).
Matériaux: Aluminium / ABS
Marquage conseillé: Tampographie - laser

11 x 10 x 9.3 cm / P. Brut : 300 g / Colisage: 20p / 5.6 kg

LED Sunrise simulation bedside lamp with alarm clock - Pure VA LCD display with adjustable brightness - Sunrise and sunset RGB simulated lighting - Built-in battery - Power supply: on a USB Type-C port (cable included).
Material: Aluminium / ABS
Suggested branding: Pad printing - laser

4.33 x 3.94 x 3.54" / G.W: 0.66 lbs / Carton: 20p / Approx. 12.3 lbs

07:30

10:05
10:30
07:00

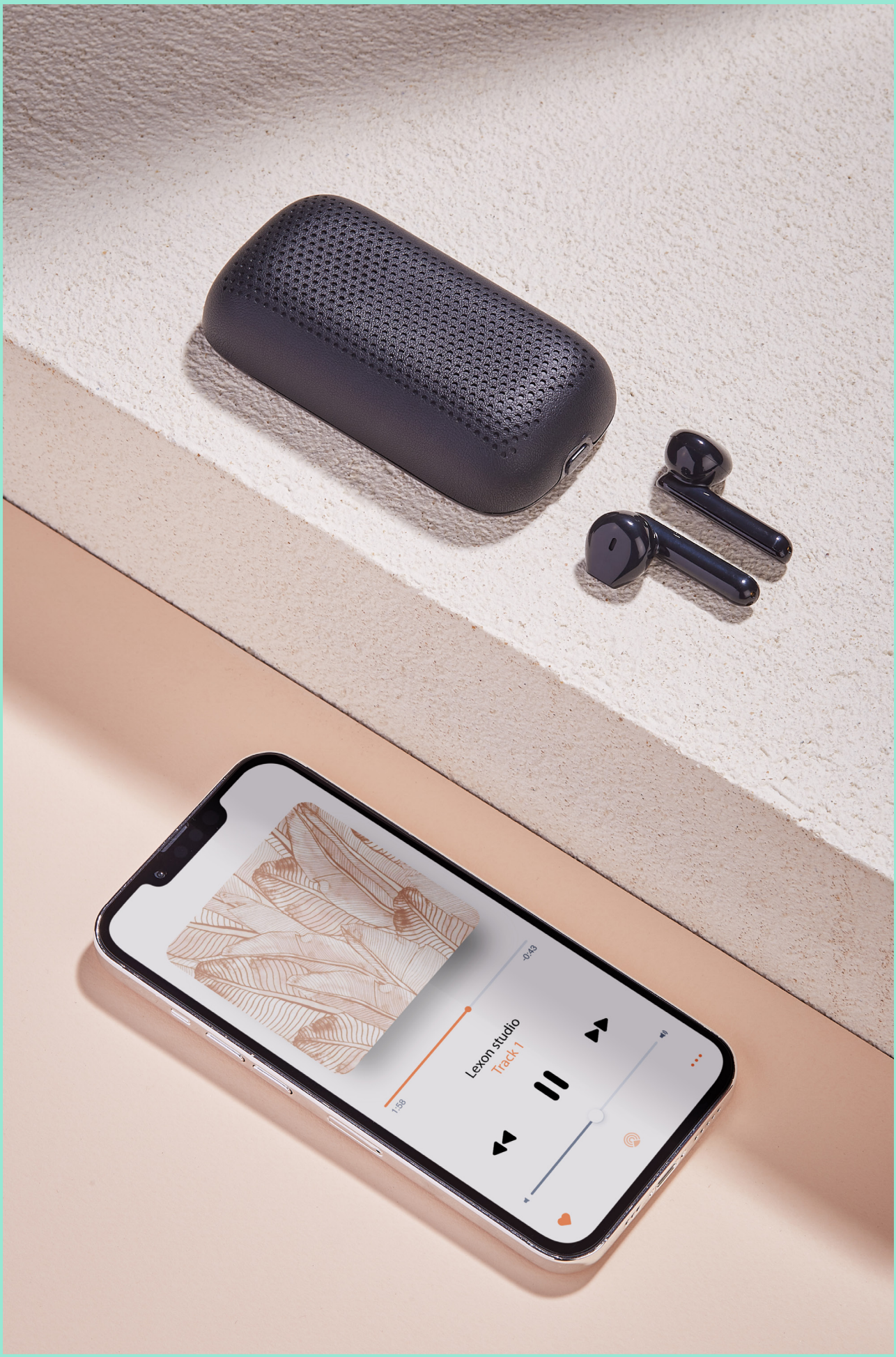
Lexon studio
Track 1
1:38
-0:43

LISTEN
ÉCOUTER

LISTEN *ÉCOUTER*

LA125 - MINO+

Design by Manuela Simonelli & Andrea Quaglio

BLUETOOTH · BATTERIE RECHARGEABLE / RECHARGEABLE BATTERY · RECHARGEABLE PAR INDUCTION / WIRELESSLY RECHARGEABLE · MICRO MAINS-LIBRES / HANDS-FREE MIC · ENCEINTE 3W / 3W SPEAKER · DÉCLENCHEUR SELFIE / SELFIE REMOTE · APPAIRABLE PAR TWS / PAIRABLE VIA TWS · PORT USB-C / USB-C PORT

reddot winner 2021

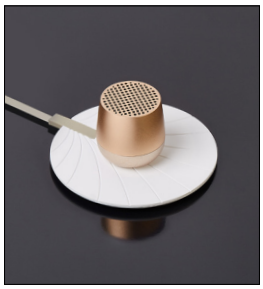

Enceinte Bluetooth® 3W rechargeable par induction - Appairable Micro mains-libres - Déclencheur selfie - Autonomie : 3h - Temps de charge : 1h Rechargeable sur port USB-C (câble inclus) ou par induction Matériaux : Aluminium - ABS
Marquage conseillé : sérigraphie - laser

3,7 x 3,7 cm I P. Brut : 73 g I Colisage : 40 p/3,740 kg

Wirelessly rechargeable 3W Bluetooth® speaker - Pairable Hands-free mic - Selfie control - Battery life: 3h - Charging time: 1h Rechargeable on USB-C port (cable included) or wirelessly Material: Aluminium - ABS
Suggested branding: silkscreen-laser

1.46 x 1.46" I G.W : 0.16 lbs / Carton : 40p/ 8.2 lbs

LA126 - TWIN MINO+

Design by Manuela Simonelli & Andrea Quaglio

BLUETOOTH · BATTERIE RECHARGEABLE / RECHARGEABLE BATTERY · RECHARGEABLE PAR INDUCTION / WIRELESSLY RECHARGEABLE · MICRO MAINS-LIBRES / HANDS-FREE MIC · 2 ENCEINTES 3W / 2x 3W SPEAKERS · DÉCLENCHEUR SELFIE / SELFIE REMOTE · APPAIRABLES PAR TWS / PAIRABLE VIA TWS · PORT USB-C / USB-C PORT

中国好设计 China Good Design 金奖 GOLD WINNER 2018

PROMOTIONAL GIFT AWARD 2019

SILVER AWARD Pocket Product of the Year

20 19 GIFT OF THE YEAR WINNER

Duo d'enceintes Bluetooth® 3W rechargeables par induction - Appairable Micro mains-libres - Déclencheur selfie - Autonomie : 2 x 3h Temps de charge : 1h - Rechargeable sur port USB-C (câble inclus) ou par induction - Matériaux : Aluminium - ABS
Marquage conseillé : sérigraphie - laser

3,7 x 3,7 cm I P. Brut : 125 g / s/c: 20p / Colisage : 40 p/6,6 kg

Wirelessly rechargeable 3W Bluetooth® speaker set - Pairable Hands-free mic - Selfie control - Battery life: 2 x 3h - Charging time: 1h Rechargeable on USB-C port (cable included) or wirelessly Material: Aluminium - ABS
Suggested branding: silkscreen-laser

1.46 x 1.46" I G.W: 0.27 lbs / i/c:20p / Carton : 40p/14.56 lbs

LA120 - MINO X

Design by Manuela Simonelli & Andrea Quaglio

BLUETOOTH | BATTERIE RECHARGEABLE / RECHARGEABLE BATTERY | MICRO MAINS-LIBRES / HANDS-FREE MIC | ENCEINTE 3W / 3W SPEAKER | DÉCLENCHEUR SELFIE / SELFIE REMOTE | APPAIRABLE PAR TWS / PAIRABLE VIA TWS | RÉSISTANCE À L'EAU IPX7 / IPX7 WATER RESISTANT | PORT USB-C / USB-C PORT

reddot winner 2020

MW Y9 P9 B9 DB9 O9 R9 K9 N9

Enceinte Bluetooth® 3W flottante - Résistance à l'eau IPX7 - Appairable
Rechargeable - Micro mains-libres - Déclencheur selfie - Autonomie : 3h
Temps de charge : 1h - Rechargeable sur port USB-C (câble inclus)
Matériaux : ABS - gomme rebondissante - finition silicone
Marquage conseillé : laser - tampographie encre siliconée

Ø 4,3 x 4 cm I P. Brut : 80 g / s/c: 10p / Colisage : 40 p/ 6,19 kg

3W floating Bluetooth® speaker - Water resistance IPX7 - Pairable
Rechargeable - Hands-free mic - Selfie control - Battery life: 3h
Charging time: 1h - Rechargeable on USB-C port (cable included)
Material: ABS - bouncy rubber - silicone finishing
Suggested branding: laser - pad printing (silicon ink)

Ø 1.6 x 1.5" I G.W : 0.17 lbs / i/c: 20p/ Carton : 40p/ 13.8 lbs

LA124 - MINO T

Design by Manuela Simonelli & Andrea Quaglio

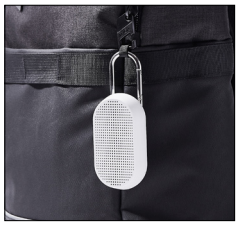

BLUETOOTH | BATTERIE RECHARGEABLE / RECHARGEABLE BATTERY | MICRO MAINS-LIBRES / HANDS-FREE MIC | ENCEINTE 5W / 5W SPEAKER | DÉCLENCHEUR SELFIE / SELFIE REMOTE | APPAIRABLE PAR TWS / PAIRABLE VIA TWS | RÉSISTANCE À L'EAU IPX4 / IPX4 WATER RESISTANT | PORT USB-C / USB-C PORT

reddot winner 2021

G R9 N9 DB9 K9 MW YF OF

Enceinte Bluetooth® avec mousqueton intégré - 5W - Appairable par TWS - Micro mains-libres - Déclencheur selfie - Résistance à l'eau IPX4 Autonomie : 5h - Temps de charge : 2h - Rechargeable sur port USB-C (câble inclus) - Matériaux : Socle en ABS / Mousqueton en ABS - Alliage de zinc. Marquage conseillé : sérigraphie - laser

5,3x2,9x9,7cm I P. Brut : 310 g / Colisage: 20p /6,640 kg

Bluetooth® speaker with integrated carabiner - 5W - Pairable via TWS - Hands-free mic - Selfie control - Water resistance IPX4 - Playtime: 5h - Charging time: 2h - Rechargeable on USB-C port (cable included) - Material: ABS stand / ABS - Zinc alloy hook
Suggested branding: silkscreen - laser

2.08 x 1.14 x 3.81'' I G.W : 0.7 lbs / Carton : 20p/15 lbs

LA129 - MINO+ L

Design by Manuela Simonelli & Andrea Quaglio

NEW

BLUETOOTH | RÉSISTANCE À L'EAU IPX4 (IPX4 WATER RESISTANT) | BATTERIE RECHARGEABLE (RECHARGEABLE BATTERY) | RECHARGEABLE PAR INDUCTION (WIRELESSLY RECHARGEABLE) | MICRO MAINS-LIBRES (HANDS-FREE MIC) | ENCEINTE 5W (5W SPEAKER) | DÉCLENCHEUR SELFIE (SELFIE REMOTE) | APPAIRABLE PAR TWS (PAIRABLE VIA TWS) | PORT USB-C (USB-C PORT)

D R X N DG1 DB

Enceinte Bluetooth® adaptée pour l'extérieur - Fonction TWS pour une expérience stéréo - Batterie rechargeable - Résistance à l'eau classée IPX4 pour un usage en extérieur (conception étanche aux éclaboussures et au sable) - Micro mains-libres intégré pour les conférences téléphoniques - Autonomie: 5h - Temps de charge: 2h - Rechargeable sur port USB Type-C (câble inclus) ou par induction
Matérieaux : Aluminium - ABS
Marquage conseillé : Laser - sérigraphie

Ø9.3 x 3 cm / P.Brut: 358 g / s/c: 10p/ Colisage: 20p/6,8kg

Outdoor friendly Bluetooth speaker - TWS compatible for stereo effect - Rechargeable battery and IPX4 rating for outdoor usage (spillproof and sand proof design) - Hands-free and built-in microphone for conference calls - Battery life: 5h - Charging time: 2h - Rechargeable on USB Type-C port (cable included) or wirelessly
Material: Aluminium - ABS
Suggested branding: Laser - silkscreen

Ø3.66 x 1.18" / G.W : 0.8 lbs / i/c: 10p / Carton : 20p/ 14.8 lbs

LA123 - MINO S

Design by Manuela Simonelli & Andrea Quaglio

BLUETOOTH | BATTERIE RECHARGEABLE (RECHARGEABLE BATTERY) | MICRO MAINS-LIBRES (HANDS-FREE MIC) | ENCEINTE 3W (3W SPEAKER) | DÉCLENCHEUR SELFIE (SELFIE REMOTE) | APPAIRABLE PAR TWS (PAIRABLE VIA TWS) | PORT USB-C (USB-C PORT)

N9 DB9 K9 P0 R9 MW

Enceinte Bluetooth® de poche 3W - Appairable par TWS - Rechargeable Micro mains-libres - Déclencheur selfie - Autonomie : 3h - Temps de charge : 1h - Rechargeable sur port USB-C (câble inclus) - Matériaux : ABS
Marquage conseillé : sérigraphie

Ø5,4 x 2,5 cm I P.Brut: 85 g / s/c:20p / Colisage: 40p/ 4kg

Pocket-sized 3W Bluetooth® speaker - Pairable via TWS - Rechargeable Hands-free mic - Selfie control - Playtime: 3h - Charging time: 1h Rechargeable on USB-C port (cable included) - Material: ABS
Suggested branding: silkscreen

Ø2.1 x 0.98" I G.W : 0.19 lbs / i/c: 20p / Carton : 40p/ 8.75 lbs

LA127 - SPEAKERBUDS

Design by Alain Berteau

NEW

reddot winner 2022

ÉCOUTEURS SANS FIL TWS	ENCEINTE 3W	DOUBLE MICROPHONE		BATTERIE RECHARGEABLE	PORT USB-C	RÉSISTANCE À L'EAU IPX4
TRUE WIRELESS EARBUDS	3W SPEAKER	DUAL MICROPHONE	BLUETOOTH® 5.0	RECHARGEABLE BATTERY	USB-C PORT	IPX4 WATER RESISTANT

N

R

B

C

G

Écouteurs sans fil TWS 2-en-1 avec enceinte Bluetooth® intégrée 3W - Double Microphone - Appels mains libres - Commandes vocales - Jusqu'à 6h de lecture musicale sur les écouteurs et 18h supplémentaires avec son étui de recharge - Rechargeable via USB-C (câble inclus)
Matériaux : ABS enveloppé de cuir synthétique
Marquage conseillé: sérigraphie - tampographie

9.9 x 5.2 x 2.5 cm I P.Brut: 120g / s/c: 20p / Colisage: 40p/7kg

2-in-1 True Wireless Stereo Earbuds with 3W Bluetooth® speaker - Dual Microphone - Hands-free calls - Voice commands - Up to 6h music playtime on buds and an extra 18h with its charging case - Rechargeable via USB-C port (cable included)
Material: ABS wrapped with synthetic leather
Suggested branding: silkscreen - pad printing

3.89 x 2.05 x 0.98" I G.W : 0.26 lbs / i/c: 20p / Carton : 40p/ 15.42 lbs

LA119 - TYKHO 3

Design by Marc Berthier

BLUETOOTH® | BATTERIE RECHARGEABLE / RECHARGEABLE BATTERY | ENCEINTE 3W / 3W SPEAKER | PORT MICRO-USB / MICRO-USB PORT | RÉSISTE AUX ÉCLABOUSSURES / SPLASH-PROOF | FM | China Good Design

V2

T2

LB1

LL

K9

M1

B9

DB9

DR

P8

O1

J8

N1

G3

G1

W7

Radio FM - Enceinte Bluetooth® 3W - Résiste aux projections d'eau
Plage de fréquence : FM 88-108MHz - Portée Bluetooth® : 10m - Autonomie : 20h - Temps de charge : 4h - Rechargeable sur port Micro-USB (câble inclus) - Matériaux : gomme siliconée
Marquage conseillé : sérigraphie encre siliconée - laser

14 x 4,5 x 8,1 cm I P.Brut: 388g / s/c:10p / Colisage: 20p/10.95kg

FM radio - 3W Bluetooth® speaker - Splash-proof - Frequency range: FM 88-108MHz - Bluetooth® range: 10m - Battery life: 20h - Charging time: 4h - Rechargeable on Micro-USB port (cable included) - Material: silicone rubber case
Suggested branding: silicone ink silkscreen - laser

5.5 x 1.7 x 3.1" I G.W : 0.85 lbs / i/c: 10p / Carton : 20p/ 24.14 lbs

LA130 - OSLO NEWS PREMIUM

Design by Manuela Simonelli & Andrea Quaglio

NEW

DAB+ · BLUETOOTH · ENCEINTE / SPEAKER · CHARGEUR À INDUCTION / WIRELESS CHARGER · CERTIFICATION Qi / QI-CERTIFIED · PORT USB-C / USB-C PORT · ÉCRAN COULEUR TACTILE / COLOR TOUCH SCREEN · FM

N DB W DR

Réveil radio DAB/FM avec solution de charge par induction - Enceinte Bluetooth - Écran couleur tactile - fonctionne avec tous les appareils compatibles Qi - Alimenté par un connecteur USB-C (non inclus) - sur port USB Type-C (câble inclus). Fiches US/UK/EU (inclus).
Matériaux: Cuir Synthétique / ABS
Marquage conseillé: Sérigraphie

11 x 11 x 10.4 cm / P. Brut: 800 g / Colisage: 8p / Env. 8.5 kg

DAB Radio Bedside alarm clock with Qi wireless charging - Bluetooth speaker and FM Radio compatible - Operated with front color touch screen - Compatible with any Qi devices - Powered with USB-C connector (not included) - on USB Type-C port (cable included). US/UK/EU plugs (incl). Material: Synthetic leather / ABS
Suggested branding: Silksreen

4.33 x 4.33 x 4.1" / G.W: 1.76 lbs / Carton: 8p / Approx. 19 lbs

LA118 - RIO

Design by Manuela Simonelli & Andrea Quaglio

DAB+ · BLUETOOTH · BATTERIE RECHARGEABLE / RECHARGEABLE BATTERY · ENCEINTE 3W / SPEAKER 3W · PORT USB-C / USB-C PORT · FM

DG DB W

Radio DAB+ & FM / Enceinte Bluetooth® 3W - Plage de fréquence DAB+ : 174-240MHz / FM : 87.5-108MHz - Portée Bluetooth® : 10m Autonomie : 6h - Temps de charge : 4h - Rechargeable sur port USB-C (câble inclus) - Alimentation : sur adaptateur secteur certifié USB DC 5V/2A (non inclus). Matériaux : ABS
Marquage conseillé : sérigraphie - laser

18,7 x 6,9 x 3,5 cm I P. Brut : 600 g I s/c : 10p / Colisage: 20p/12,5 kg

DAB+ & FM radio / 3W Bluetooth® speaker - Frequency range DAB+: 174-240MHz / FM: 87.5-108MHz - Bluetooth® range: 10m Battery life: 6h - Charging time: 4h - Rechargeable on USB-C port (cable included) - Power supply: on a certified USB DC 5V/2A power adapter (not included). Material : ABS.
Suggested branding : silkscreen - laser

7.3 x 2.7 x 1.3" I G.W : 1.32 lbs / i/c: 10p / Carton : 20p/ 27.6 lbs

ILLUMINATE
ÉCLAIRER

LH65 - MINA L

Design by Manuela Simonelli & Andrea Quaglio

LAMPE LED – LED LIGHT | PORT USB-C – USB-C PORT | RECHARGEABLE PAR INDUCTION – WIRELESSLY RECHARGEABLE | 9 COULEURS D'AMBIANCE – 9 COLORS LIGHT | VARIATEUR D'INTENSITÉ – DIMMER | FINITION ALUMINIUM – ALUMINIUM FINISHING | RÉSISTANCE À L'EAU IPX4 – IPX4 WATER RESISTANT

17 cm
5.5"

DG1 O1 DR MLP MX

MAP MD MDB LB1

GLOSSY

WG

Lampe LED portable large - Lumière blanche froide ou chaude + 7 couleurs Contrôle de la lumière par pression - Variateur d'intensité - Résistance à l'eau IPX4 - Autonomie : jusqu'à 24h (testée à 75% de luminosité, 22°C de température ambiante) - Temps de charge : 3h - Rechargeable sur port USB-C (câble inclus) ou par induction - Matériaux : aluminium / ABS
Marquage conseillé : tampographie - laser

Ø14 x 17 cm I P.Brut : 614 g I Colisage : 12p/8,4 kg

Large portable LED lamp - Cool or warm white light + 7 colors - Push activation light - Dimmer - Water resistant IPX4 - Battery life: up to 24h (tested at 75% brightness, 22°C ambient indoor temperature) Charging time: 3h - Rechargeable on USB-C port (cable included) or wirelessly - Material: aluminium / ABS
Suggested branding: pad print - laser

Ø5.5 x 6.7" I G.W : 1.35 lbs / Carton : 12p/ 18.52 lbs

LH76 - MINA L AUDIO

Design by Manuela Simonelli & Andrea Quaglio

LAMPE LED – LED LIGHT | ENCEINTE BLUETOOTH® 5W – 5W BLUETOOTH® SPEAKER | PORT USB-C – USB-C PORT | RECHARGEABLE PAR INDUCTION – WIRELESSLY RECHARGEABLE | 9 COULEURS D'AMBIANCE – 9 COLORS LIGHT | VARIATEUR D'INTENSITÉ – DIMMER | FINITION ALUMINIUM – ALUMINIUM FINISHING

reddot winner 2022

17 cm
5.5"

O1 DR MX MAP MD MDB

Lampe LED audio portable large - Lumière blanche froide ou chaude + 7 couleurs - Contrôle de la lumière par pression - Variateur d'intensité - Enceinte Bluetooth® 5W - Autonomie d'éclairage : jusqu'à 24h (testée à 75% de luminosité, 22°C de température ambiante) - Temps de charge : 3h - Rechargeable sur port USB-C (câble inclus) ou par induction - Matériaux : aluminium / ABS
Marquage conseillé : tampographie - laser

Ø14 x 17 cm I P.Brut : 600 g I Colisage : 12p/8,0 kg

Large portable audio LED lamp - Cool or warm white light + 7 colors Push activation light - Dimmer - 5W Bluetooth® Speaker - Light battery life: up to 24h (tested at 75% brightness, 22°C ambient indoor temperature) Charging time: 3h - Rechargeable on USB-C port (cable included) or wirelessly - Material: aluminium / ABS
Suggested branding: pad print - laser

5.5 x 6.7" I P.Brut : 1.33 lbs I Carton : 12p/17.64 lbs

LH64 - MINA M

Design by Manuela Simonelli & Andrea Quaglio

LAMPE LED — LED LIGHT
PORT USB-C — USB-C PORT
RECHARGEABLE PAR INDUCTION — WIRELESSLY RECHARGEABLE
9 COULEURS D'AMBIANCE — 9 COLORS LIGHT
VARIATEUR D'INTENSITÉ — DIMMER
FINITION ALUMINIUM — ALUMINIUM FINISHING
RÉSISTANCE À L'EAU IPX4 — IPX4 WATER RESISTANT

reddot winner 2021

11 cm
4.3"

M1 DG1 O1 DR MLP

MX MAP MD MDB LB1 LL

GLOSSY

WG

Lampe LED portable Medium - Lumière blanche froide ou chaude +7 couleurs - Contrôle de la lumière par pression - Variateur d'intensité Résistance à l'eau IPX4 - Autonomie : jusqu'à 24h (testée à 75% de luminosité, 22°C de température ambiante) - Temps de charge : 2h - Rechargeable sur port USB-C (câble inclus) ou par induction - Matériaux : aluminium / ABS
Marquage conseillé : tampographie - laser

Ø9,2 x 11 cm I P. Brut : 268 g / s/c : 20p / Colisage: 40p/13,2kg

Medium portable LED lamp - Cool or warm white light +7 colors - Push activation light - Dimmer - Water resistant IPX4 - Battery life: up to 24h (tested at 75% brightness, 22°C ambient indoor temperature) - Charging time: 2h - Rechargeable on USB-C port (cable included) or wirelessly - Material: aluminium / ABS
Suggested branding: pad print - laser

Ø3.62 x 4.33" I G.W : 0.77 lbs / i/c: 20p / Carton : 40p/ 29 lbs

LH60 - MINA

Design by Manuela Simonelli & Andrea Quaglio

LAMPE LED — LED LIGHT
PORT USB-C — USB-C PORT
VARIATEUR D'INTENSITÉ — DIMMER
FINITION ALUMINIUM — ALUMINIUM FINISHING

8 cm
3.2"

M1 DG1 O1 DR MLP

ALU

MX MAP MD MDB LB1

GLOSSY

LL LY BZ NG WG

Mini Lampe LED - Lumière blanche froide ou chaude - Variateur d'intensité à mémoire - Autonomie : jusqu'à 12h (testée à 75% de luminosité, 22°C de température ambiante) - Temps de charge : 2h - Rechargeable sur port USB-C (câble inclus)
Matériaux : aluminium / ABS
Marquage conseillé : tampographie - laser

Ø 7 x 8,3 cm I P.Brut:165g / s/c:20p / Colisage: 40p/8,2 kg

Mini LED lamp - Cool or warm white light - Memory dimmer - Battery life: up to 12h (tested at 75% brightness, 22°C ambient indoor temperature) - Charging time: 2h - Rechargeable on USB-C port (cable included)
Material: aluminium / ABS
Suggested branding: pad print - laser

Ø2.76 x 3.27" I G.W : 0.36 lbs / i/c: 20p / Carton : 40p/ 18 lbs

LH77 - HORIZON HANGING LAMP

Design by natacha.sacha.

NEW

LAMPE LED — LED LIGHT
9 COULEURS D'AMBIANCE — 9 COLORS LIGHT
VARIATEUR D'INTENSITÉ — DIMMER
FINITION ALUMINIUM — ALUMINIUM FINISHING
BATTERIE RECHARGEABLE — RECHARGEABLE BATTERY
PORT USB-C — USB-C PORT
RÉSISTANCE À L'EAU IPX4 — IPX4 WATER RESISTANT

20 cm
7.9"

D O1 LB1 X

Lampe LED nomade avec poignée - Lumière blanche froide ou chaude + 7 couleurs d'éclairage - Contrôles tactiles - Variateur d'intensité - Résistance à l'eau IPX4 - Autonomie : jusqu'à 12h - Temps de charge : 3h - Rechargeable via USB-C (câble inclus)
Matériaux: aluminium/ABS
Marquage suggéré : tampographie - laser

20x8,3x6,2 cm I P. Brut : 450 g I Colisage : 20 p/9.5 kg

Hanging portable LED lamp - Cool or warm white light + 7 colors Touch activation light - Dimmer - Water resistant IPX4 - Battery life: up to 12h - Charging time: 3h - Rechargeable via USB-C port (cable included)
Material: aluminum / ABS
Suggested branding: pad print - laser

7.87 x 3.27 x 2.45" I G.W: 0.99 lbs / Carton: 20 p/ 21 lbs

LH63 - BOLLA+

Design by Claudio Gatto

LAMPE LED — LED LIGHT
PORT USB-C — USB-C PORT
9 COULEURS D'AMBIANCE — 9 COLORS LIGHT
RÉSISTANCE À L'EAU IPX4 — IPX4 WATER RESISTANT

28,2 cm
11.1"

DB9 N D9 X9 W

Lampe LED multiposition - Usage intérieur/extérieur - Lumière blanche froide ou chaude + 7 couleurs - Contrôle tactile Mémoire de sauvegarde de la dernière couleur sélectionnée Autonomie : jusqu'à 8h - Temps de charge : 2h - Rechargeable sur port USB-C (câble inclus) - Résistance à l'eau : IPX4 - Matériaux : Silicone - ABS
Marquage conseillé : tampographie

Ø11,5 x 28,2 cm I P. Brut : 318 g / s/c: 5p / Colisage : 20 p/11.6 kg

Multi-position LED lamp - Indoor/outdoor use - Cool or warm white light + 7 colors - Touch control - Backup memory of the last color selected - Battery life: up to 8h - Charging time: 2h Rechargeable on USB-C port (cable included) - Water resistance: IPX4
Material: Silicone - ABS
Suggested branding: pad print

Ø4,5 x 11,1" I G.W : 0.7 lbs / i/c : 5p / Carton : 20p/ 25,5 lbs

LH70 - BUBBLE LAMP

Design by Alain Berteau

NEW

LAMPE LED – LED LIGHT
9 COULEURS D'AMBIANCE – 9 COLORS LIGHT
VARIATEUR D'INTENSITÉ – DIMMER
CHARGEUR À INDUCTION – WIRELESS CHARGER
CERTIFICATION Qi – Qi-CERTIFIED
CHARGE RAPIDE – FAST CHARGING
BATTERIE RECHARGEABLE – RECHARGEABLE BATTERY
DOUBLE PORT USB-C – DUAL USB-C PORT
GLOBE EN VERRE – GLASS GLOBE

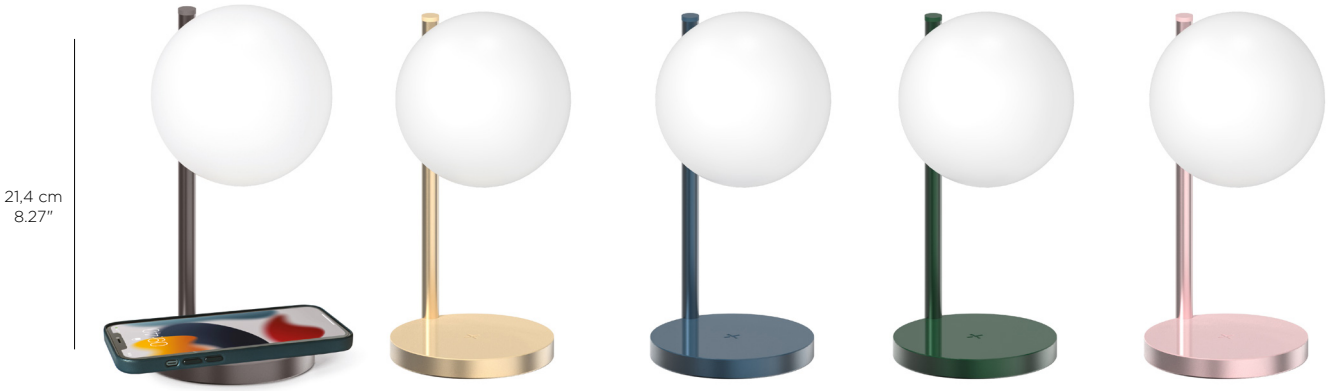

X D DB DG1 LP

Lampe de bureau LED multifonctions avec batterie intégrée et support de chargement sans fil Qi - Lumière blanche froide ou chaude + 7 couleurs d'éclairage - Activation tactile - Compatible avec tous les appareils compatibles Qi - Autonomie: Jusqu'à 12h - Temps de charge: 3h - Alimentation: sur port USB-C (câble inclus).
Matériaux: Aluminium – ABS - Verre
Marquage conseillé: laser - tampographie

Lampe : Ø11.8 cm - Tige: 1.2 x 21.4 cm -Support: 11.2 x 1.5 cm /P. Brut: 800 g / Colisage: 10p / Env. 8.4 kg

Multi features LED Desk lamp with built-in battery and Qi Wireless charging base - Touch controls - Dimmable RGB Lighting with 9 colors - Compatible with all Qi enabled devices - Battery life: Up to 12h - Charging time: 3h - Power supply: on USB-C port (cable included).
Material: Aluminium - ABS - Glass
Suggested branding: pad print - laser

Lamp: Ø4.65" - Stem: 0.47 x 8.42" - Base: 4.41 x 0.59" / G.W: 1.76 lbs / Carton: 10p / Approx. 18 lbs

Lantern

LH94 - LANTERN

Design by Alain Berteau

NEW

LAMPE LED — LED LIGHT
RÉSISTANCE À L'EAU IPX4 — IPX4 WATER RESISTANT
PORT USB-C — USB-C PORT
RECHARGEABLE PAR INDUCTION — WIRELESSLY RECHARGEABLE
BATTERIE EXTERNE 5000 mAh — 5000 mAh POWER BANK
9 COULEURS D'AMBIANCE — 9 COLORS LIGHT
VARIATEUR D'INTENSITÉ — DIMMER
COMMANDES TACTILES — TOUCH CONTROLS

25 cm
9.8"

N DB DG1 DR W

Un design contemporain pour un objet intemporel - Une solution d'éclairage LED élégante et contrôlée tactilement - Un éclairage mobile intérieur et extérieur combiné à un chargeur par induction certifié Qi pour les appareils compatibles - Batterie intégrée de 5000 mAh et des LED RVB à 9 couleurs - Utilisable en extérieur classée IPX4 - Autonomie: 24h pour l'éclairage seul - Connexion : USB Type-C (câble inclus) - Alimentation : il est recommandé d'utiliser l'adaptateur secteur Quick Charge 3.0 (non inclus) ou un adaptateur secteur DC 9 V/2 A (non inclus).
Matériaux: Cuir synthétique / ABS
Marquage conseillé: Tampographie – laser

25 x 18 cm I P. Brut : 650 g I Colisage : 6 p/5 kg

Contemporary design for a timeless object - Embedding elegant and touch-controlled LED lighting solution - Offering outdoor and indoor mobile illumination combined with a Qi certified wireless charger for enabled devices - 5000 mAh battery built-in and 9 colors RGB LEDs - Outdoor friendly with IPX4 rating - Battery life: Up to 24h for lighting mode only - Charging time: 2h - Connection: USB Type-C (cable included) - Power supply: recommend to use with Quick Charge 3.0 Power Adapter (not included) or a DC 9V/2A power Adapter (not included)
Material: Synthetic leather / ABS
Suggested branding: Pad print - laser

9.8 x 7.1" I G.W: 1.43 lbs / Carton: 6 p/ 11 lbs

LH88 - ORBE

Design by Nelson Fossey

NEW

LAMPE LED — LED LIGHT
PORT USB-C — USB-C PORT
RECHARGEABLE PAR INDUCTION — WIRELESSLY RECHARGEABLE
9 COULEURS D'AMBIANCE — 9 COLORS LIGHT
VARIATEUR D'INTENSITÉ — DIMMER
RÉSISTANCE À L'EAU IPX4 — IPX4 WATER RESISTANT

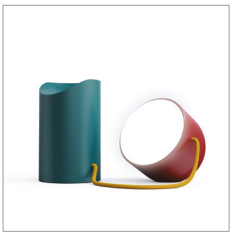

21 cm
8.27"

N D DG1 DRY

Lampe LED design et portable de taille moyenne avec support lumineux amovible - LED RVB de 9 couleurs avec variateur d'intensité - Fixation rotative magnétique - Conception adaptée pour l'extérieur (IPX4) - Batterie rechargeable - Autonomie: Jusqu'à 48h - Temps de charge: 4h - Rechargeable sur port USB
Matériaux: ABS
Marquage conseillé: Tampographie

Ø10 x 21 cm / P. Brut: 350 g / Colisage: 12p / Env. 5.6 kg

Unique ID mid size portable LED lamp with detachable diffuser - Dimmable RGB LED with 9 colors - Magnetic rotative fixture - Outdoor friendly design (IPX4) - Rechargeable battery - Battery life: Up to 48h - Charging time: 4h -Rechargeable on USB Type-C port
Material: ABS
Suggested branding: Pad print

Ø3.94 x 8.27" / G.W: 0.78 lb / Carton: 12p / Approx. 12.3 lbs

LH87 - LUMA M

Design by Manuela Simonelli & Andrea Quaglio

NEW

LAMPE LED — LED LIGHT
PORT USB-C — USB-C PORT
RECHARGEABLE PAR INDUCTION — WIRELESSLY RECHARGEABLE
BATTERIE RECHARGEABLE — RECHARGEABLE BATTERY
9 COULEURS D'AMBIANCE — 9 COLORS LIGHT
VARIATEUR D'INTENSITÉ — DIMMER
COMMANDES TACTILES — TOUCH CONTROLS
RÉSISTANCE À L'EAU IPX4 — IPX4 WATER RESISTANT

10,8 cm
3.94"

DG1

DR

MX

MAP

MD

MLP

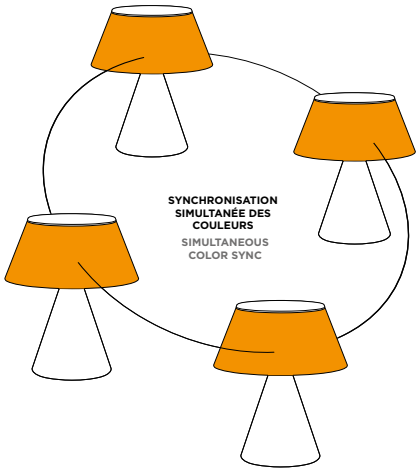

Lampe LED portable avec fonction innovante de synchronisation entre plusieurs lampes - LED RVB de 9 couleurs avec variateur d'intensité - Commandes tactiles - Batterie rechargeable (Qi et Type-C) - Conception adaptée pour un usage en extérieur (IPX4) - Autonomie: Jusqu'à 24h - Temps de charge: 2h - Rechargeable sur port USB Type-C (câble inclus) ou par induction
Matériaux: Aluminium-ABS
Marquage conseillé: laser - tampographie

Ø9 x 10.8 cm / P. Brut : 268 g / s/c : 20p / Colisage: 40p/13,2kg

Portable LED lamp with exclusive mutliple bulbs synchronization feature - Dimmable RGB light with 9 different colors - Touch controls - Rechargeble battery (Qi and Type-C) - Outdoor friendly design (IPX4) - Battery life: Up to 24h - Charging time: 2h - Rechargeable on USB Type-C port (cable included) or wirelessly
Material: Aluminium-ABS
Suggested branding: laser - pad print

Ø3.54 x 3.94" / G.W : 0.77 lbs / i/c: 20p / Carton : 40p/ 29 lbs

50 % CHARGE

CARE
PRENDRE SOIN DE SOI

LH59 - OBLIO

Design by Manuela Simonelli & Andrea Quaglio

STATION DE CHARGE À INDUCTION — WIRELESS CHARGER
CERTIFICATION Qi — Qi-CERTIFIED
LED UV ANTI-BACTÉRIENNE — ANTI-BACTERIAL UV LED
ÉLIMINE 99,9% DES BACTÉRIES — KILL 99.9% OF BACTERIAS
PORT USB-C — USB-C PORT
EFFICACE CONTRE LES VIRUS — EFFECTIVE AGAINST VIRUSES

reddot winner 2021

TIME BEST INVENTIONS 2020

CES INNOVATION AWARDS 2021 HONOREE

N

G

DB

Station de charge à induction avec stérilisateur UV intégré - 10W - Certifiée Qi (transmission d'énergie sans fil par induction) - Charge rapide : environ 3h pour une charge complète du smartphone - Lampe UV antibactérienne - Élimine 99,9% des germes de l'écran et surface de votre smartphone en 20 minutes - Testée en laboratoire contre les bactéries communes - Efficacité scientifiquement prouvée contre les virus dont le H1N1 - Retournez votre smartphone pour une désinfection complète à 360° - Cycle d'assainissement automatique - Indicateur LED pour positionnement correct et statut de charge - Compatible avec les smartphones dotés de la technologie de charge Qi avec des dimensions allant jusqu'à 8,3 cm de largeur / 1,05 cm d'épaisseur, coque incluse (non métallique) - Détection d'objets étrangers - Alimentation : sur port USB-C (câble inclus) et sur adaptateur secteur certifié Quick Charge 3.0 ou un adaptateur secteur USB DC 9V/2A (non inclus) - Matériaux : ABS / finition gomme
Marquage conseillé : tampographie

Ø 13.6 x 17.5 cm I P. Brut : 775 g / Colisage : 12 p/10,220 kg

Wireless charging station with built-in UV sanitizer - 10W - Qi-certified (wireless power transfer using inductive charging) - Fast charging: approximately 3h required for a full smartphone charge - Advanced anti-bacterial UV light with ionizer technology - Eliminate 99,9% of your smartphone screen and surface germs in 20 minutes - Laboratory tested against common bacteria - Scientifically proven to be effective against viruses including H1N1 - Flip your smartphone for a complete 360° disinfection - Automatic sanitizing cycle - LED light for correct placement and charging status - Compatible with Qi-enabled smartphones with size up to 8.3 cm wide / 1.05 cm thick including case (not metal) - Foreign object detection - Power supply: on USB-C port (cable included) and a Quick Charge 3.0 certified power adapter or a USB DC 9V/2A power adapter (not included) - Material: ABS / Rubber finishing
Suggested branding: pad print

Ø 5.36 x 6.89" I G.W : 1.71 lbs / Carton : 12p/ 22.5 lbs

LH69 - OBLIO BOX

Design by Manuela Simonelli & Andrea Quaglio

NEW

STATION DE CHARGE À INDUCTION — WIRELESS CHARGER
CERTIFICATION Qi — Qi-CERTIFIED
LED UV ANTI-BACTÉRIENNE — ANTI-BACTERIAL UV LED
ÉLIMINE 99,9% DES BACTÉRIES — KILL 99.9% OF BACTERIAS
PORT USB-C — USB-C PORT

W

N

Boîtier de stérilisation UV-C avec chargeur à induction - Puissance de charge à induction : jusqu'à 10 W, compatible avec la plupart des téléphones et appareils prenant en charge la charge à induction et compatibles Qi - Désinfectant UV : tout produit pouvant entrer dans le boîtier de stérilisation, comme les lunettes, montre, bijoux, écouteurs, masques, smartphones - Stérilisation UV à 360° - Temps de stérilisation UV : cycle de désinfection automatique de 5 min - Efficacité de la stérilisation UV : 99,9% - Ce produit a été testé et prouvé par un laboratoire tiers accrédité pour éliminer efficacement jusqu'à 99,9% de germes et bactéries tels que Escherichia coli et Staphylococcus en 5 minutes - Couvercle de fermeture rotatif unique et sécurisé - Indicateur LED pour positionnement correct et statut de charge - Alimentation : sur port USB-C (câble inclus) et un Quick Adaptateur secteur certifié Charge 3.0 ou adaptateur secteur USB DC 9V-2A (non inclus)
Matériel: ABS
Marquage conseillé : tampographie

24.6 x 12.4 x 6.1 cm | P.Brut : 880 g | Colisage: 12p/11 kg

UV-C sanitizer with built-in wireless charger - Wireless charging power: up to 10W, compatible with most phones and devices that support wireless charging and are Qi-compatible - UV sanitizer: any goods that can fit into the sanitizer, such as glasses, watch, jewelry, earphones, masks, smartphones - 360°UV sterilization - UV Sterilization time: 5 min automatic sanitizing cycle - UV Sterilization efficiency: 99.9% - This product has been tested and proven by a third-party accredited laboratory to effectively eliminates up to 99,9% germs and bacteria such as Escherichia coli and Staphylococcus within 5 minutes - Unique and secured rotating closing lid - LED indicator for proper placement and charging status - Power supply: on USB-C port (cable included) and a Quick Charge 3.0 certified power adapter or a USB DC 9V-2A power adapter (not included)
Material: ABS
Suggested branding: pad print

9.68 x 4.88 x 2.40" | G.W: 1.94 lbs | Carton: 12p/24.25 lbs

LH68 - OBLIO DUO

Design by Manuela Simonelli & Andrea Quaglio

NEW

reddot winner 2022

STATION DE CHARGE À INDUCTION 2X15W — 2X15W WIRELESS CHARGER

TÉLÉPHONE MOBILE X2 — X2 SMARTPHONE

CERTIFICATION Qi — Qi-CERTIFIED

LED UV ANTI-BACTÉRIENNE — ANTI-BACTERIAL UV LED

ÉLIMINE 99,9% DES BACTÉRIES — KILL 99.9% OF BACTERIAS

PORT USB-C — USB-C PORT

W N D TC DG1

Double station de charge à induction 2X15W avec stérilisateur UV intégré - Certifié Qi - Charge rapide : environ 2h pour une charge complète du smartphone - Lampe UV-C antibactérienne (LED & CCFL) - Élimine 99,9% des germes sur votre smartphone en quelques minutes - Testé en laboratoire contre les bactéries communes - Efficacité scientifiquement prouvée contre les virus dont le H1N1 - Cycle d'assainissement automatique - Indicateur LED pour positionnement correct et statut de charge - Compatible avec les smartphones dotés de la technologie de recharge sans fil Qi avec des dimensions allant jusqu'à 16,8cm de hauteur / 8,5 cm de largeur / 1,5 cm d'épaisseur, coque incluse (non métallique) - Détection d'objets étrangers - Alimentation : sur port USB-C (câble inclus) et sur adaptateur secteur certifié Quick Charge 3.0 ou un adaptateur secteur USB DC 9V/2A (non inclus) Matériaux : ABS
Marquage conseillé : tampographie

Ø 14,8x19,9 cm I P. Brut : 980 g I Colisage : 12 p/ 13 kg

Dual wireless charging station with built-in UV sanitizer - 2X15W - Qi-certified - Fast charging: approximately 2h required for a full smartphone charge - Advanced anti-bacterial UV-C light combination (LED & CCFL) Eliminates 99,9% of your smartphone germs in a few minutes cycle Laboratory tested against common bacteria - Scientifically proven to be effective against viruses including H1N1 - Unique and secured rotating closing cap Automatic sanitizing cycle - LED indicator for proper placement and charging status - Compatible with Qi-enabled smartphones with size up to 168 mm length / 85 mm wide / 15 mm thick including case (not metal) - Foreign object detection - Power supply: on USB-C port (cable included) and a Quick Charge 45W (not included) - Material: ABS
Suggested branding: pad print

Ø 5.8x7.835" I G.W : 2.16 lbs / Carton : 12p/ 28.6 lbs

LH66 - OBLIO WALLET

Design by Manuela Simonelli & Andrea Quaglio

NEW

BATTERIE EXTERNE 5000 mAh — 5000 mAh POWER BANK

LED UV ANTI-BACTÉRIENNE — ANTI-BACTERIAL UV LED

ÉLIMINE 99,9% DES BACTÉRIES — KILL 99.9% OF BACTERIAS

CÂBLE USB-C ET LIGHTNING INTÉGRÉ — BUILT-IN USB-C & LIGHTNING CABLE

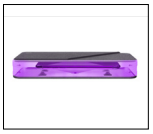

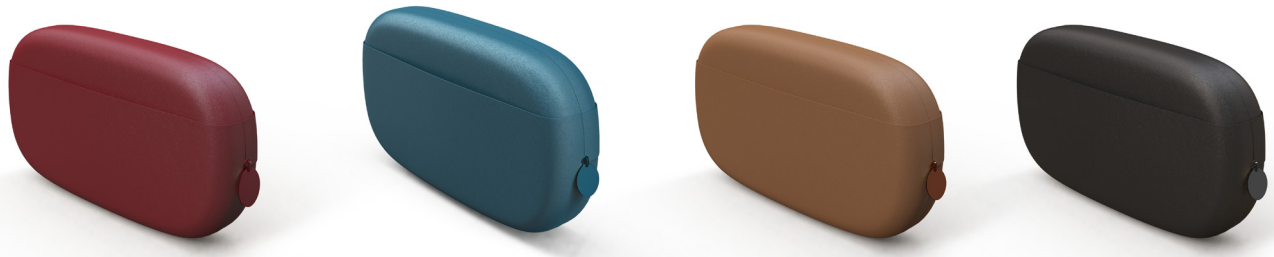

DR B C N

Pochette avec stérilisateur UV intégré - Batterie externe de 5000 mAh - Câble intégré avec connecteurs Universal Lightning et USB-C - Lampe UV-C antibactérienne - Élimine 99,9% des germes de votre smartphone en 10 minutes - Testé en laboratoire contre les bactéries communes - Efficacité scientifiquement prouvée contre les virus dont le H1N1 - Fermeture magnétique sécurisée - Cycle de désinfection automatique - Indicateur LED pour les cycles de charge et de désinfection - Compatible avec les smartphones d'une taille allant jusqu'à 17cm de hauteur, 8,5 cm de largeur, 2,8 cm d'épaisseur, coque incluse (non métallique) - Alimentation : sur port USB-C (câble intégré) et adaptateur secteur USB DC 9V/2A (non inclus)
Matériaux : EVA / enveloppé en cuir PU
Marquage conseillé : sérigraphie

20,8x11,3x4,5 cm I P. Brut : 500 g I Colisage : 12 p/7,8 kg

Purse with built-in UV sanitizer – 5000 mAh battery - Built-in cable with Universal lightning and USB-C connectors - Advanced anti-bacterial UV light - Eliminate 99,9% of your smartphone germs in 10 minutes - Laboratory tested against common bacteria - Scientifically proven to be effective against viruses including H1N1 – Secured magnetic closing - Automatic sanitizing cycle - LED indicator for charging and sanitizing cycles - Compatible with smartphones with size up to 170 mm length / 85 mm wide / 28 mm thick including case (not metal) - Power supply: on USB-C port (built-in cable) and USB DC 9V/2A power adapter (not included)
Material: EVA / PU-leather wrapping
Suggested branding: silkscreen

8.1x4.4x1.7" I G.W : 1.32 lbs / Carton : 12p/ 17.2 lbs

LH85 - HORIZON DIFFUSER

Design by natacha.sacha.

BRUME FROIDE – COLD MIST
HUILES ESSENTIELLES – ESSENTIAL OILS
GRAND RÉSERVOIR – LARGE TANK
BATTERIE RECHARGEABLE – RECHARGEABLE BATTERY
COMMANDES TACTILES – TOUCH CONTROLS
PORT USB-C – USB-C PORT

D O1 LB1 X

Diffuseur d'huiles essentielles et humidificateur à brume - 12h d'autonomie continue - capacité du réservoir 1 L / 33 oz - mode de réglage de l'heure - arrêt automatique lorsque le réservoir d'eau est vide - Alimentation : sur port USB-C (câble inclus)..
Matériaux : Aluminium/ABS
Marquage conseillé : laser - sérigraphie

Ø10,8x17,6 cm I P. Brut: 530 g I Colisage : 12p/8 kg

Essential oil diffuser and mist humidifier - 12h continuous mist - 1L / 33 oz tank capacity - time setting mode - waterless auto-off - Power supply: on USB-C port (cable included).
Material: Aluminum / ABS
Suggested branding: laser - silkscreen

Ø4.25 x 6.93" I G.W: 1,17 lbs I Carton: 12p/ 18 lbs

LH91 - HORIZON DISPENSER

Design by natacha.sacha.

NEW

DISTRIBUTEUR DE GEL – HAND GEL DISPENSER
TUE 99,9% DES BACTÉRIES – KILL 99.9% OF BACTERIAS
DÉBIT DE LA POMPE RÉGLABLE – ADJUSTABLE PUMP FLOW
VALVE ANTI-GOUTTE – NO-DRIP VALVE
GRAND RÉSERVOIR – LARGE TANK
BATTERIE RECHARGEABLE – RECHARGEABLE BATTERY
COMMANDES TACTILES – TOUCH CONTROLS
PORT USB-C – USB-C PORT

D O1 LB1 X

Distributeur automatique de gel hydroacoholique pour maison et bureau - Batterie rechargeable intégrée - Système de fixation murale inclus - Grand réservoir d'une capacité de 400ml pour une utilisation quotidienne - Débit de la pompe réglable avec valve anti-goutte - Autonomie: 1 mois - Temps de charge: 4h - Alimentation: sur port USB-C (câble inclus).
Matériaux: Aluminium / ABS
Marquage conseillé: Tampographie - laser

Distributeur : Ø7.5 x 21 cm - Support: Ø13.4 cm" / P. Brut: 330 g / Colisage: 20p / Env. 8.8 kg

Home & office Automatic hydroacoholic gel dipenser - Built-in rechargeable battery - Included wall mounting system - Large 400ml/13.5oz tank capacity for daily usage -Adjustable pump flow with no-drip valve - Battery life: 1 month - Charging time: 4h
Power supply: on a USB Type-C port (cable included).
Material: Aluminium / ABS
Suggested branding: Pad printing - laser

Dispenser: Ø2.95 x 8.26" - Base: Ø5.27 / G.W: 0.73 lbs / Carton: 20p / Approx. 19 lbs

LH78 - HORIZON SAFETOUCH

Design by natacha.sacha.

D O1 LB1 X

Porte-clé & ouvre-porte sans contact - Stylet en silicone antibactériens - Presse-bouton : ascenseur ou distributeur, ouvrir-fermer les robinets, allumer-éteindre les interrupteurs, pousser-tirer les poignées de portes - Passe-doigt résistant avec mousqueton intégré pour l'accrocher à vos clés
Matériaux : Aluminium – Silicone
Marquage conseillé : laser - sérigraphie

9 x 4 x 0.9 cm I P.Brut : 50 g I Colisage: 100p/4.45 kg

Contactless door opening & keyring - Stylus tip in antibacterial silicon - Button pusher to: lift or ATM button press, open-close tap water, On-Off switch light buttons, push-pull doors - Resistant finger hole with built-in hook to easy clip onto your key
Material: Aluminum – Silicone
Suggested branding: laser - silkscreen

3.54 x 1.57 x 0.35" I G.W: 0.11 lbs I Carton : 100p/9.81 lbs

LH84 - HORIZON MAGSPRAY

Design by natacha.sacha.

SPRAY HYDROALCOOLIQUE — HYDROALCOHOLIC SPAY
TUE 99,9% DES BACTÉRIES — KILL 99.9% OF BACTERIAS
RECHARGE MAGNÉTIQUE COMPATIBLE MAGSAFE — MAGSAFE MAGNETIC ATTACHEMENT

NEW

D O1 LB1 X

Spray de solution hydroalcoolique de poche avec fixation magnétique originale Magsafe - Facile à recharger et à garder toujours sur soi - Capacité de 30ml
Matériaux: Aluminium / ABS
Marquage conseillé: Sérigraphie

5.5x 2 x 8.5 cm / P. Brut: 50 g / Colisage: 60p / Env. 5.4 kg

Pocket size hydroalcoholic spray with original Magsafe magnetic attachement - Easy to refill and always keep with you - 30ml / 1.01oz capacity
Material: Aluminium / ABS
Suggested branding: Silkscreen

2.1 x 0.7 x 3.3" / G.W: 0.11 lbs / Carton: 60p / Approx. 12 lbs

LL148 - HORIZON THERMOS BOTTLE

Design by natacha.sacha.

BOUTEILLE THERMOS — THERMOS BOTTLE
DOUBLE ISOLATION — DOUBLE INSULATED
GRAND RÉSERVOIR — LARGE TANK
24H FROID 12H CHAUD — 24H COOL 12H HOT
SANS BPA — BPA FREE

NEW

D O1 LB1 X

Élégante bouteille à double isolation pour conserver votre liquide froid ou chaud pendant une longue période - Sans BPA - capacité 500 ml - Conserve les liquides chauds pendant 12 heures et les liquides froids pendant 24 heures
Matériaux: Acier inoxydable / ABS
Marquage conseillé: Tampographie

Ø7.6 x 25.4 cm I P. Brut : 400 g I Colisage : 20 p/8.6 kg

Elegant double insulated bottle for keeping your liquid cold or hot for long period - BPA-free - 500 ml / 16.9 oz capacity - Keep hot liquids for 12 hours and cold for 24 hours
Material: Stainless steel / ABS
Suggested branding: Pad print

Ø2.9 x 10" I G.W: 0.88 lbs / Carton: 20 p/ 18.95 lbs

LH79 - MANO

Design by Manuela Simonelli & Andrea Quaglio

NEW

DESIGN AWARD 2022

DISTRIBUTEUR DE GEL — HAND GEL DISPENSER

DÉTECTION AUTOMATIQUE DES MAINS — AUTOMATIC HAND DETECTION

ÉLIMINE 99,9% DES BACTÉRIES — KILL 99.9% OF BACTERIAS

LAMPE LED — LED LIGHT

DÉBIT DE POMPE RÉGLABLE — ADJUSTABLE PUMP FLOW

CAPACITÉ DE 160 ml — 5.4 oz CAPACITY

BATTERIE RECHARGEABLE — RECHARGEABLE BATTERY

PORT USB-C — USB-C PORT

N W D TC DG1

Distributeur automatique de gel hydroalcoolique avec lumière LED - Détection automatique des mains - Anneau LED éclairé avec intensité réglable - Réservoir de gel rechargeable, capacité de 160 ml (utilisation de gel uniquement) - Valve anti-goutte - Contrôles tactiles : Éclairage d'ambiance LED (lumière blanche froide ou chaude) / Réglage de la luminosité (faible à élevée) / Débit de pompe réglable (1 ml / 1,5 ml / 2 ml) - Indicateur LED (statut de charge) - Alimentation: rechargeable sur port USB-C (câble inclus) - Autonomie : jusqu'à 12 mois avec une utilisation quotidienne
Matériaux: ABS
Marquage conseillé: tampographie - impression numérique

Ø 22 x 15.5 x Ø 8.2 cm I P.Brut: 700 g I Colisage : 6p/4.2 kg

Automatic hydroalcoholic gel dispenser with LED light - Automatic hand detection - Embedded LED ring with adjustable brightness - Refillable gel tank capacity: 160ml / 5.4 oz (use gel only) - No-drip valve - Touch controls: Ambient LED lighting (cold or warm white light) / Adjustable brightness (low to high) / Adjustable pump flow (1ml / 1.5ml / 2ml) - LED indicator (charging status) - Power supply: rechargeable on USB-C port (cable included) - Battery life : up to 12 months in daily use
Material: ABS
Suggested branding: pad print - digital printing

Ø 8.66 x6 .10 x Ø 3.23" I G.W: 0.88 lbs I Carton: 6p/9.3 lbs

LH90 - DIVA

Design by Manuela Simonelli & Andrea Quaglio

NEW

BRUME FROIDE — COLD MIST
HUILES ESSENTIELLES — ESSENTIAL OILS
LAMPE LED — LED LIGHT
COMMANDES TACTILES — TOUCH CONTROLS
9 COULEURS D'AMBIANCE — 9 COLORS LIGHT
VARIATEUR D'INTENSITÉ — DIMMER
PORT USB-C — USB-C PORT
BATTERIE RECHARGEABLE — RECHARGEABLE BATTERY

N W D TC DG1

Diffuseur d'ambiance pour brume froide et huiles essentielles avec éclairage LED d'ambiance - Design contemporain avec finition en aluminium de qualité supérieure - Réservoir d'eau intégré - Commandes tactiles pour interagir avec la lampe LED - Luminosité et sélection des couleurs réglables - Alimentation: sur port USB-C (câble inclus).Matériaux: Aluminium / ABS
Marquage conseillé: Tampographie - laser

Ø8.4 x Ø13.5 x 27 cm / P.Brut: 780 g I Colisage: 6p / 4.7 kg

Home diffuser for cold mist and essential oils with ambiance LED lighting - contemporary design with premium aluminium finishing -built-in water tank - Touch controls to interact with LED lamp - Adjustable brightness and color selection - Power supply: on a USB Type-C port (cable included).
Material: Aluminium / ABS
Suggested branding:Pad printing - laser

Ø3.15 x Ø5.12 x 10.63" / G.W: 1.72 lbs I Carton: 6p/10.32 lbs

LH89 - ROMINO

Design by Manuela Simonelli & Andrea Quaglio

NEW

HUILES ESSENTIELLES — ESSENTIAL OILS
SANS EAU — WATER-FREE
BATTERIE RECHARGEABLE — RECHARGEABLE BATTERY
PORT USB-C — USB-C PORT

D X

DG1 LP LB1

Élégant diffuseur d'arômes compact sans eau - Quelques gouttes d'huiles essentielles pour procurer du bien-être et un air agréable à respirer - Autonomie: 8h - Temps de charge: 4h - Rechargeable sur port USB Type-C (câble inclus).
Matériaux: Aluminium / ABS
Marquage conseillé: Tampographie - laser

Ø7.5 x 2.9 cm / P. Brut:145 g / Colisage: 40p / Env. 5.8 kg

Elegant compact aroma diffuser without water - Few essential oils drops to provide wellness and good breathing air - Battery life: 8h - Charging time: 4h - Rechargeable on USB Type-C port (cable included).
Material: Aluminium / ABS
Suggested branding:Pad printing - laser

Ø2.6 x 0.79" / G.W: 0.32 lbs / Carton: 40p / Approx. 13 lbs

LL147 - NOMADAY UV STRAW

Design by Guillaume Delvigne

PAILLE RÉUTILISABLE — REUSABLE STRAW
ADAPTÉE POUR LE VOYAGE — SUITABLE FOR TRAVEL
ÉLIMINE 99,9% DES BACTÉRIES — KILL 99.9% OF BACTERIAS
LED UV ANTI-BACTÉRIENNE — ANTI-BACTERIAL UV LED
BATTERIE RECHARGEABLE — RECHARGEABLE BATTERY
PORT USB-C — USB-C PORT

NEW

reddot winner 2022

DG1 DR N DB D X

Paille réutilisable en acier inoxydable avec étui de transport autonettoyante UV-C - Contribue à réduire l'utilisation de pailles jetables et à éviter les déchets plastiques - Mécanisme exclusif d'extraction rotative pour éviter de toucher l'extrémité de la paille avec les doigts - Solution d'assainissement par UV-C validée par un laboratoire tiers avec une efficacité prouvée contre la plupart des bactéries et virus - Batterie rechargeable permettant jusqu'à 10 cycles de nettoyage - 1x Brosse nettoyante (inclus) - Alimentation: sur port USB-C (câble inclus).
Matériaux: Aluminium / acier inoxydable / ABS
Marquage conseillé: laser - tampographie

Ø2.4 x 12.5 cm / P. Brut 45 g / Colisage: 40p / Env. 4.8 kg

Reusable stainless steel straw with UV-C auto sanitizing carrying case - Helps reduce use of disposable straws and prevent plastic waste - Exclusive rotating extraction mechanism to avoid touching the straw tip with fingers - UV-C sanitizing solution validated by third party laboratory with proven efficiency against most commun bacteria and viruses - Rechargeable battery for up to 10 cleaning cycles - 1x cleaning brush (included) - Power supply: on a USB Type-C port (cable included).
Material: Aluminium / Stainless steel / ABS
Suggested branding: laser - pad print

Ø0.9 x 4.9" / G.W: 0.9 lbs / Carton: 40p / Approx. 11 lbs

LH83 - NOMADAY UV DRINK FLAT

Design by Guillaume Delvigne

GOURDE RÉUTILISABLE — REUSABLE BOTTLE
TUE 99,9% DES BACTÉRIES — KILL 99.9% OF BACTERIAS
LED UV ANTI-BACTÉRIENNE — ANTI-BACTERIAL UV LED
BATTERIE RECHARGEABLE — RECHARGEABLE BATTERY
PORT USB-C — USB-C PORT

NEW

DG1 DR N DB D X

Bouteille d'eau en aluminium de qualité alimentaire et de taille compacte - Capacité de 500 ml - Aide à réduire l'utilisation de bouteilles en plastique jetables - Sans BPA – Stérilisation par UV-C – Batterie rechargeable, jusqu'à 10 cycle sur une seule charge - Large choix de couleurs
Matériaux : Aluminium de qualité alimentaire / ABS
Marquage conseillé: laser - tampographie

10 x 4.6 x 21 cm I P. Brut : 280 g I Colisage : 20 p/6.2 kg

Compact size food grade aluminum water bottle - 500ml / 16.9oz capacity - Helps reducing use of disposable plastic bottles - BPA free – UV-C sanitizing – Rechargeable battery, up to 10 cycles on a single charge - large selection of colors
Material: Food grade aluminum / ABS
Suggested branding: laser - pad print

3.94 x 1.57 x 8.27" I G.W: 0.62 lbs / Carton: 20 p/ 13.67 lbs

LL150 - NOMADAY UV TOOTHBRUSH

Design by Guillaume Delvigne

BROSSE À DENTS ÉLECTRIQUE / ELECTRIC TOOTHBRUSH
ADAPTÉE POUR LE VOYAGE / SUITABLE FOR TRAVEL
ÉLIMINE 99,9% DES BACTÉRIES / KILL 99.9% OF BACTERIAS
LED UV ANTI-BACTÉRIENNE / ANTI-BACTERIAL UV LED
BATTERIE RECHARGEABLE / RECHARGEABLE BATTERY
PORT USB-C / USB-C PORT

NEW

DG1 DR N DB D X

Brosse à dents de voyage autonettoyante avec moteur vibrant et technologie UV-C - Tête remplaçable - Cycles de nettoyage manuels avec technologie UV-C - Testée en laboratoire contre les bactéries courantes - Autonomie de la batterie 10 cycles de désinfection de 1 min chacun - Matériaux : Aluminium/ABS
Marquage conseillé : sérigraphie / laser

22 cm I P. Brut : 80 g I Colisage : 24p/4,4 kg

Self-cleaning travel toothbrush with vibration engine and UV-C technology - Replaceable brushing head - Manual cleaning cycles with UV-C technology – Laboratory tested against common bacteria - Battery life 10 sanitizing cycles of 1 min each - Material: Aluminum / ABS
Suggested branding: silkscreen / laser

8.6'' I G.W : 0.17 lbs / Carton : 24p/ 9.7 lbs

LL156 - NOMADAY UV PICNIC SET

Design by Guillaume Delvigne

SET DE PIQUE-NIQUE / PICNIC SET
COUVERTS RÉUTILISABLES EN ACIER INOXYDABLE / REUSABLE STAINLESS-STEEL CUTLERIES
LED UV ANTI-BACTÉRIENNE / ANTI-BACTERIAL UV LED
ÉLIMINE 99,9% DES BACTÉRIES / KILL 99.9% OF BACTERIAS
BATTERIE RECHARGEABLE / RECHARGEABLE BATTERY
PORT USB-C / USB-C PORT

NEW

DG1 DR N DB D X

Set de pique-nique compact et élégant comprenant des couverts réutilisables en acier inoxydable (fourchette, couteau et cuillère) - Doté d'une LED UV-C unique pour désinfecter vos objets essentiels et les protéger des bactéries et des virus - Batterie rechargeable intégrée avec connecteur USB de type C - Jusqu'à 10 cycles de désinfection sur une seule charge
Matériaux: Aluminium / Acier / ABS - Marquage conseillé : laser - tampographie

Étui: 19 x 4.2 x 2.8 cm - Couverts : 14 cm / Informations logistique à confirmer

Compact and elegant picnic set including reusable stainless-steel cutleries (fork, knife and spoon) - Boasting unique ultraviolet sanitizing LED to keep your essentials away from bacteria and viruses - Built-in rechargeable battery with USB Type-C connector - Up to 10 sanitizing cycles on a single charge
Material: Aluminium / Stainless steel / ABS - Suggested branding: laser - pad print

Case: 7.5 x 1.6 x 0.8" - Cutleries: 5.5" / Logistic information to be confirmed

LL157 - NOMADAY PILLS BOX

Design by Guillaume Delvigne

PILULIER / PILLS BOX
ADAPTÉE POUR LE VOYAGE / SUITABLE FOR TRAVEL
GRANDS COMPARTIMENTS / LARGE COMPARTMENTS
FACILE À NETTOYER / EASY TO CLEAN
FINITION ALUMINIUM / ALUMINIUM FINISHING

NEW

DG1 DR N DB D X

Pilulier élégant pour votre traitement ou garder vos médicaments essentiels toujours avec vous où que vous alliez - 7 compartiments pour votre prescription hebdomadaire ou simplement pour ranger certains de vos médicaments de base lors de vos voyages - Facile à nettoyer - Grands compartiments et finition de qualité supérieure
Matériaux: Aluminium / ABS
Marquage conseillé: sérigraphie / laser

17 x 3 x 1.6 cm / P.Brut: TBC / Informations logistique à confirmer

Stylish pills box to keep your treatment or essential medicines always with you wherever you go - 7 distinguished compartments for your weekly prescription or simply to store some of your basic medicines while traveling - Easy to clean inner material - Large compartments and premium finishing.
Material: Aluminium / ABS
Suggested branding: silkscreen / laser

6.7 x 1.2 x 0.4" / G.W: TBC / Logistic information to be confirmed

LH92 - HORIZON HEADFRONT THERMOMETER

NEW

THERMOMÈTRE SANS CONTACT — CONTACLESS THERMOMETER
AFFICHAGE RÉTRO-ÉCLAIRÉ — BACKLIGHT DISPLAY
MESURE RAPIDE — QUICK MEASURMENT
BATTERIE RECHARGEABLE — RECHARGEABLE BATTERY
PORT USB-C — USB-C PORT

D O1 LB1 X

Thermomètre frontal sans contact - Fonctionne sur batterie rechargeable - Affichage rétroéclairé - Plage de température de 32 à 42,9° (89.6-109.2 F°) - Mesure en une seconde- Mémorisation des données - Arrêt automatique
Matériaux: TBC
Marquage conseillé: Tampographie - laser

Ø2,5 X 12 X 3,5 cm / Information logistiques à confirmer

Forehead contactless thermometer - Works on rechargeable battery - Backlight display - Temperature range from 32 to 42.9° (89.6-109.2 F°) - One second mesurement - Memory storage - Automatic shutdown - 1x Pouch (included) - Rechargeable on USB Type-C port (cable
Material: TBC
Suggested branding: Pad printing - laser

Ø0.98 X 4,72 X 1,37" / Logistic information to be confirmed

LH93 - HORIZON OXYMETER

Design by natacha.sacha.

NEW

OXYMÈTRE AVEC ÉCRAN COULEUR — COLOR DISPLAY OXYMETER
RYTHME CARDIAQUE & SPO2 — HEART RATE & SPO2
MESURE RAPIDE — QUICK MEASURMENT
ADAPTÉ À L'USAGE — SUITABLE FOR SPORT USAGE
BATTERIE RECHARGEABLE — RECHARGEABLE BATTERY
PORT USB-C — USB-C PORT

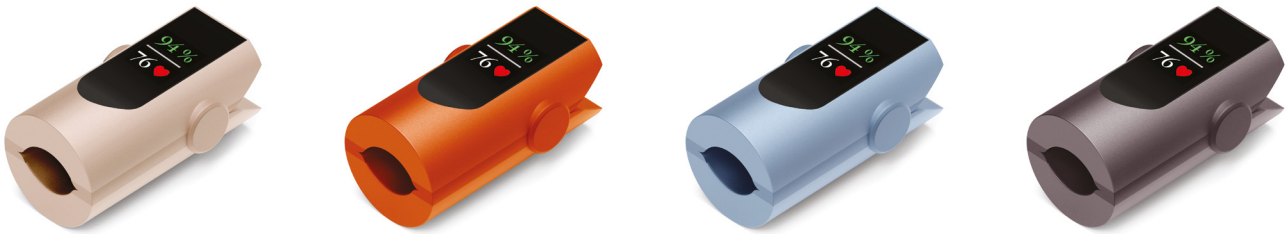

D O1 LB1 X

Oxymètre avec écran couleur - Design unique et original - Léger et taille compacte - Facile à transporter - Lecture rapide de la fréquence cardiaque et du niveau d'oxygène dans le sang (SpO2) – Index de perfusion - Adapté pour un usage sportif - Fonctionnement par simple pression.
Matériaux : Aluminium / ABS
Marquage conseillé: Tampographie - laser

Ø2,5 X 4,5 cm / Informations logistique à confirmer

Full color display Oxymeter with unique and original design - Light weight and compact size - Easy to carry - Heart Rate & SpO2 fast reading - Perfusion Index - Suitable for sport usage - One touch operation.
Material: Aluminium / ABS
Suggested branding: Pad printing - laser

Ø0.98 X 1,37"/ Logistic information to be confirmed

LH39 - ZEN CUP
Design by Lexon studio

BAMBOU — BAMBOO
FIBRE DE BAMBOU — BAMBOO FIBER

Pot pour brosses à dents - 4 compartiments
Matériaux : bambou / fibre de bambou
Marquage conseillé : sérigraphie

8,7 x 3,2 x 13,8 cm I P. Brut: 250 g / s/c: 10 p / Colisage : 40 p/10,840 kg

Toothbrush cup - 4 compartments - Material: bamboo / bamboo fiber
Suggested branding: silkscreen

3.4 x 1.3 x 5.4" I G.W: 0.55 lbs i/c: 10 p / Carton: 40 p/ 23.9 lbs

W8

LH40 - ZEN LARGE CUP
Design by Lexon studio

BAMBOU — BAMBOO
FIBRE DE BAMBOU — BAMBOO FIBER

Rangement pour salle de bain - 4 compartiments - Matériaux : bambou / fibre de bambou
Marquage conseillé : sérigraphie

21 x 8,8 x 8 cm I P.Brut: 375g / s/c: 10p / Colisage: 40p/17,560kg

Bathroom organizer - 4 compartments - Material: bamboo / bamboo fiber
Suggested branding: silkscreen

8.3 x 3.5 x 3.1" I G.W: 0.8 lbs i/c: 10 p / Carton: 40 p/ 38.7 lb

W8

LH42 - ZEN COTTON BOX
Design by Lexon studio

BAMBOU — BAMBOO
FIBRE DE BAMBOU — BAMBOO FIBER

Boîtes de rangement pour salle de bain - Pour coton, cotons-tiges, maquillage... Matériaux : bambou / fibre de bambou
Marquage conseillé : sérigraphie

15,4 x 8,4 x 9,4 cm I P. Brut: 430 g /s/c : 10 p / Colisage : 40 p/19,040 kg

Bathroom organizer boxes - For cotton, cottons buds, make up...
Material: bamboo / bamboo fiber
Suggested branding: silkscreen

6 x 3.3 x 3.7" I G.W: 0.95 lbs i/c: 10 p / Carton: 40 p/ 42 lbs

W

LH43 - ZEN TISSUE BOX
Design by Lexon studio

BAMBOU — BAMBOO
FIBRE DE BAMBOU — BAMBOO FIBER

Boîte décorative pour mouchoirs en papier - Matériaux : bambou / fibre de bambou
Marquage conseillé : sérigraphie

26,5 x 13,7 x 8 cm I P. Brut: 390 g / s/c : 10 p / Colisage : 40 p/23,8 kg

Decorative tissue box - Material: bamboo / bamboo fiber
Suggested branding: silkscreen

10.4 x 5.4 x 3" I G.W: 1.1 lbs i/c: 10 p / Carton: 40 p/ 54.7 lbs

W8

BOW
50 % Charged

CHARGE
CHARGER

LL153 - SOFTPOWER MAGBANK

Design by Alain Berteau

BATTERIE EXTERNE 4000 mAh	CHARGE SANS FIL Qi 15W	JUSQU'À 20W PAR CÂBLE	CERTIFICATION Qi	PORT USB-C
4000 mAh POWER BANK	UP TO 15W Qi WIRELESS CHARGING	UP TO 20W VIA CABLE	Qi-CERTIFIED	USB-C PORT

NEW

C

B

N

R

Blocs d'alimentation premium de 4000 mAh compatibles Magsafe avec connecteur Type-C à double sens - Jusqu'à 15W en sortie de charge sans fil Qi et 20W via câble - Compatible avec tous les appareils Qi - Peut charger 2 appareils simultanément - Design compact et finition en cuir synthétique de qualité supérieure - Délivre une charge complète, varie selon le smartphone - Temps de charge: 2h - Alimentation: sur port USB-C (câble inclus).
Matériaux: Cuir synthétique / ABS
Marquage conseillé: sérigraphie

9 x 1.2 x 6.2 cm | P.Net : 120 g | Colisage: 40p - Env. 5 kg

Luxury Magsafe compatible 4000 mAh powerbanks with dual way Type-C connector - Up to 15W Qi wireless charging output and up to 20W via cable - Compatible with any Qi devices - Can charge 2 devices simultanously - Compact design and premium synthetic leather finishing - Delivers one full charge depending on smartphone - Charging time: 2h - Power supply: on USB-C port (cable included).
Material: Synthetic leather / ABS
Suggested branding: silkscreen

3.54 x 0.39 x 2.37" / G.W : 0.26 lbs / Carton: 40p / Approx. 11 lbs

LL142 - SOFTPOWER WIRELESSBANK

Design by Alain Berteau

BATTERIE EXTERNE 10 000 mAh	CHARGEUR À INDUCTION	CERTIFICATION Qi	CHARGE RAPIDE	PORT USB-C
10 000 mAh POWER BANK	WIRELESS CHARGER	Qi-CERTIFIED	FAST CHARGING	USB-C PORT

C

B

N

R

Batterie externe 10 000 mAh avec chargeur à induction certifié Qi - Charge rapide 15W : environ 3h pour une charge complète du smartphone - Compatible avec tous les appareils Qi - Port USB-C bidirectionnel pour charger et se recharger (câble inclus).
Matériaux : ABS/PC enveloppé de cuir synthétique
Marquage conseillé : sérigraphie

14 x 7.6 x 1.74 cm | P.Net : 360 g | Colisage : 20p/7.6 kg

10 000 mAh power bank with Qi certified wireless charger - 15W fast charging: approx 3h for a full smartphone charge - Compatible with all Qi enabled devices - Dual way USB-C connector for charging and recharging (cable included).
Material: ABS/PC wrapped with synthetic leather
Suggested branding: silkscreen

5.5 x 2.99 x 0.69" | N.W: 0.79 lbs | Carton: 20p/16.75 lbs

LA128 - POWERSOUND

Design by Alain Berteau

reddot winner 2021

DESIGN AWARD 2022

BLUETOOTH

BATTERIE EXTERNE 5000 mAh — 5000 mAh POWER BANK

CHARGEUR À INDUCTION — WIRELESS CHARGER

CERTIFICATION QI — QI-CERTIFIED

CHARGE RAPIDE — FAST CHARGING

ENCEINTE 3W — 3W SPEAKER

BATTERIE RECHARGEABLE PAR INDUCTION — WIRESSLY RECHARGEABLE BATTERY

Batterie externe 5 000 mAh et chargeur à induction Qi avec enceinte Bluetooth® intégrée - Chargeur à induction 5W - Compatible avec tous les appareils dotés de la technologie de charge Qi - Enceinte Bluetooth® 3W - Son à 360° - Autonomie : jusqu'à 20h - Se recharge et charge par induction, entièrement sans fil.
Matériaux : ABS enveloppé de cuir synthétique.
Marquage conseillé : sérigraphie

7,7 x 2,4 x 14,2 cm I P. Brut : 260 g I Colisage : 20 p/6,2 kg

5 000 mAh Qi wireless power bank with Bluetooth® speaker - 5W wireless charger - Compatible with all Qi enabled devices - 3W Bluetooth® speaker - 360° sound - Playtime: up to 20h - Solely wireless charging and recharging.
Material: ABS wrapped with synthetic leather.
Suggested branding: silkscreen

3.03 x 0.95 x 5.59" I G.W: 0.57 lbs / Carton: 20 p/13.6 lbs

LL141 - OSLO ENERGY+

Design by Manuela Simonelli & Andrea Quaglio

CHARGEUR SANS FIL RAPIDE 10W — 10W WIRELESS FAST CHARGER

ENCEINTE BLUETOOTH — BLUETOOTH SPEAKER

DOUBLE MICROPHONE — DUAL MICROPHONE

OPTIMISÉ POUR LES AUDIOCONFÉRENCES — OPTIMIZED FOR CONFERENCE CALLS

RÉDUCTION DU BRUIT AMBIANT — ENVIRONMENT NOISE CANCELLING

FINITION CUIR SYNTHÉTIQUE — SYNTHETIC LEATHER FINISHING

Station de recharge sans fil avec haut-parleur et Microphones Bluetooth® - Station de charge à induction 10W certifiée Qi - Enceinte Bluetooth® 5W - Compatible avec les appareils utilisant la technologie Qi - Appels Mains-Libres - Double microphones avec réduction du bruit ambiant - Indicateur de charge sans fil et LED Bluetooth® - Version Bluetooth® : 4.2 I Distance Bluetooth® : 10m - Alimentation : utilisation recommandée sur port USB-C (câble inclus) et sur adaptateur secteur certifié Quick Charge 3.0 ou un adaptateur secteur USB DC 9V/2A (non inclus)
Matériaux : Cuir PU / ABS
Marquage conseillé : sérigraphie - tampographie

Ø 12x2,5 cm | P.Brut : 423 g | Colisage : 20p/9,04 kg

Wireless charging station with Bluetooth® speaker & Microphones - 10W Qi wireless charging station - 5W Bluetooth® speaker - Compatible with Qi-enabled devices - Hands-free conference calls - Environment noise-cancelling microphones - Wireless charging & Bluetooth® - LED lights indicator - Bluetooth® version: 4.2 I Bluetooth® distance: 10m - Connection: USB Type-C (cable included) - Power supply: recommend to use with Quick Charge 3.0 power adapter (not included) or a DC 9V/2 power adapter (not included)
Material: PU leather / ABS
Suggested branding: silkscreen - pad print

Ø 4.7x0.9" | G.W: 0.93 lbs | Carton: 20p/19.9 lbs

LL152 - POWERON

Design by LEXON Studio

NEW

ADAPTÉE POUR LE VOYAGE — TRAVEL FRIENDLY

DOUBLE SORTIE USB — DUAL USB POWER

SORTIE 30W — 30W OUTPUT

PRISES INTERCHANGEABLES — INTERCHANGEABLE PLUGS

SORTIE TYPE-A & TYPE-C — TYPE A & TYPE C OUTPUT

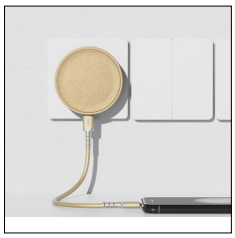

W N DB R D9

Adaptateur d'alimentation à deux ports USB pour une charge rapide - Sortie de 30W et connecteurs interchangeables pour un usage international - Sortie type-A et type-C - Finition premium en cuir synthétique - Fiches EU/US/UK/EU(inclus)
Matériaux: Cuir synthétique / ABS
Marquage conseillé : tampographie

Dual USB Power adapter for fast charging - 30W output and interchangeable plugs for international use - Type A & Type C output - Premium finishing in synthetic leather - US/UK/EU plugs (included)
Material: Synthetic leather / ABS
Suggested branding: silkscreen - pad print

Ø 6.6 x 2.5 cm / P. Brut: 95 g / Colisage: 40p / Env. 5kg

Ø 2.36 x 0.79" / G.W: 0.21 lbs / Carton: 40p / Approx. 11 lbs

LD146 - UNO MINI CHARGER

Design by Manuela Simonelli & Andrea Quaglio

CHARGEUR À INDUCTION — WIRELESS CHARGER

CERTIFICATION Qi — Qi-CERTIFIED

CHARGE RAPIDE — FAST CHARGING

CÂBLE USB-C — USB-C CABLE

ULTRA FIN — EXTRA SLIM

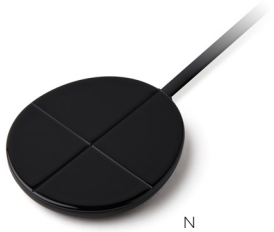

N

W

Chargeur à induction 10W - Certifié Qi - Compatible avec Mino+ et Mina M/L Compatible avec les smartphones et écouteurs dotés de la technologie de charge sans fil Qi (environ 4h pour une charge complète) - Alimentation : sur port USB-C (câble inclus). Matériaux: ABS / alliage de zinc - silicone
Marquage conseillé: tampographie

10W slim wireless charger - Qi-certified - Compatible with Mino+ and Mina M/L - Compatible with Qi-enabled smartphones & earbuds (approx 4 hours for a full charge) - Power supply on USB-C port (cable included). Material: ABS / zinc alloy - silicone
Suggested branding: pad print

6,7 x 6,0 x 0,85 cm I P.Brut : 108g I Colisage : 40 p/4,78 kg

2,64 x 2,36 x 0,33" I G.W: 0.24 lbs / Carton: 40 p/10.4 lbs

LD147 - DUO MINI CHARGER

Design by Manuela Simonelli & Andrea Quaglio

CHARGEUR À INDUCTION — WIRELESS CHARGER

CERTIFICATION Qi — Qi-CERTIFIED

CÂBLE USB — USB-C CABLE

ULTRA FIN — EXTRA SLIM

N

W

Chargeur double à induction 2x5W - Certifié Qi - Compatible avec Mino+ et Mina M/L - Compatible avec les smartphones et écouteurs dotés de la technologie de charge sans fil Qi (environ 4h pour une charge complète) - Double zone de charge sans fil pour recharger 2 produits simultanément - Alimentation : sur port USB-C (câble inclus).
Matériaux: ABS / alliage de zinc - silicone
Marquage conseillé: tampographie

2x5W dual slim wireless charger - Qi-certified - Compatible with Mino+ and Mina M/L - Compatible with Qi-enabled smartphones & earbuds (approx 4 hours for a full charge) - Dual wireless charging coil to charge 2 Devices at once - Power supply on USB-C port (cable included).
Material: ABS / zinc alloy - silicone
Suggested branding: pad print

14.0 x 6.8 x 0.85 cm I P.Brut : 214 g I Colisage : 20 p/4,28 kg

5.51 x 2.67 x 0.33" I GG.W: 0.36 lbs / Carton: 40 p/9.3 lbs

LL130 - FINE TUBE POWER BANK 2

Design by Pauline Deltour

PORT USB — USB PORT

PORT USB-C — USB-C PORT

FINITION ALUMINIUM — ALUMINIUM FINISHING

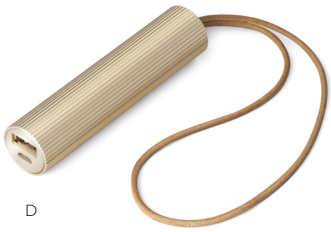

D

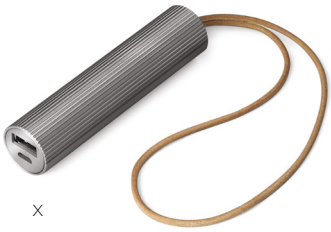

X

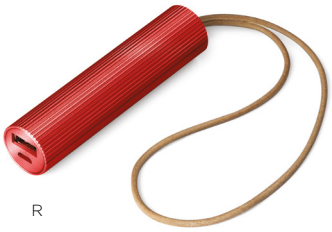

R

Batterie externe de 3 000 mAh - Port d'entrée USB-C / Port de sortie USB - Matériaux : aluminium / cuir
Marquage conseillé: laser - tampographie

Ø2 x 9,5 cm I P. Brut : 93 g I Colisage : 60 p/ 6,3 kg

3 000 mAh Power Bank - USB-C input port / USB output port
Material: aluminium / leather
Suggested branding: laser - pad print

0.79 x 3.74" I G.W: 0.1 lbs / Carton: 60 p/13.4 lbs

LL138 - NOMADAY POWER BANK

Design by Guillaume Delvigne

PORT USB — USB PORT

PORT USB-C — USB-C PORT

FINITION ALUMINIUM — ALUMINIUM FINISHING

DG1

DR

N

DB

D

X

Batterie externe de 3 000 mAh - Indicateur LED - Mousqueton intégré 2 ports : USB-A et USB-C - Matériaux : mousqueton en alliage de zinc / corps en aluminium
Marquage conseillé : sérigraphie-laser

Ø3,5 x 13,3 cm I P.Brut : 156 g I Colisage : 50 p/9,25 kg

3 000 mAh Power Bank - LED indicator - Built-in hook handle
2 ports: USB-A and USB-C - Material: zinc hook / aluminium body
Suggested branding: silkscreen-laser

Ø1.38 x 5.24" I G.W: 0.34 lbs / Carton: 50 p/20.4 lbs

LL124 - BALI POWER BANK - 10 000 mAh

Design by Manuela Simonelli & Andrea Quaglio

PORT USB — USB PORT
CÂBLE USB — USB CABLE
CÂBLE USB-C — USB-C CABLE

N

W

Batterie externe de 10 000 mAh - Câbles intégrés USB et USB-C + port USB Indicateurs de charge LED - Rechargeable sur câble USB intégré Alimentation : sur adaptateur secteur certifié USB DC 5V/2A (non inclus) Compatible toutes marques - Matériaux : ABS / PC
Marquage conseillé : tampographie

7 x 2,3 x 10 cm I P. Brut : 261 g | Colisage : 20 p/ 6,6 kg

10 000 mAh Power Bank - With built-in USB and USB-C cables + USB port Charging LED indicators - Rechargeable on built-in USB cable - Power supply: on a certified USB DC 5V/2A power adapter (not included) Compatible with all smartphones - Material: ABS / PC
Suggested branding: pad print

2.76 x 0.9 x 3.9" I G.W: 0.57 lbs I Carton: 20 p/14.6 lbs

LL123 - BALI POWER BANK - 3 000 mAh

Design by Manuela Simonelli & Andrea Quaglio

PORT USB — USB PORT
CÂBLE USB — USB CABLE
CÂBLE USB-C — USB-C CABLE

N

W

Batterie externe de 3 000 mAh - Câbles intégrés USB et USB-C + port USB Indicateurs de charge LED - Rechargeable sur câble USB intégré Alimentation : sur adaptateur secteur certifié USB DC 5V/1A ou 5V/2A (non inclus) - Compatible toutes marques - Matériaux : ABS / PC
Marquage conseillé : tampographie

3 x 2,3 x 10 cm I P. Brut : 141 g I s/c : 20 p | Colisage : 20 p/6,6 kg

3 000 mAh Power Bank - With built-in USB and USB-C cables + USB port Charging LED indicators - Rechargeable on built-in USB cable - Power supply: on a certified USB DC 5V/1A or 5V/2A power adapter (not included) - Compatible with all smartphones - Material: ABS / PC
Suggested branding: pad print

1.18 x 0.9 x 3.94" *I G.W: 0.31 lbs / i/c: 20 p I Carton: 20 p/ 14.6 lbs*

LL127 - BALI WIRELESS POWER BANK 5 000 mAh

Design by Manuela Simonelli & Andrea Quaglio

CHARGEUR À INDUCTION — WIRELESS CHARGER
CERTIFICATION Qi — Qi-CERTIFIED
CHARGE RAPIDE — FAST CHARGING
PORT USB — USB PORT
PORT USB-C — USB-C PORT

Avec smartphone
With smartphone

Avec écouteurs sans fil TWS
With True Wireless Stereo Earphones

N

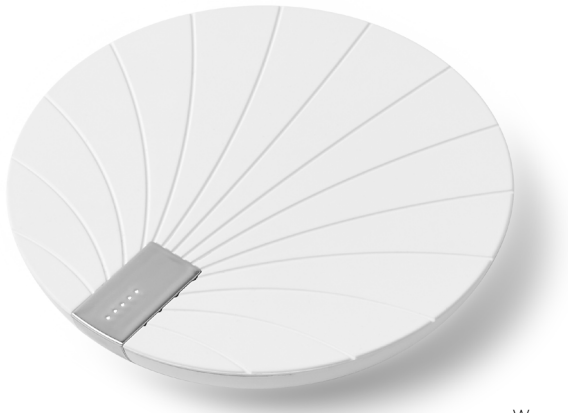

W

Batterie externe de 5 000 mAh et chargeur à induction 10W - Charge rapide : environ 3h pour une charge complète du smartphone - Certification Qi - Compatible avec les smartphones dotés de la technologie de charge Qi Rechargeable sur port USB-C (câble inclus) - Alimentation : sur adaptateur secteur certifié Quick Charge 3.0 ou un adaptateur secteur USB DC 9V/2A (non inclus) - Matériaux : polycarbonate
Marquage conseillé : tampographie

Ø 10,73 x 1,75 cm I P. Brut : 241 g | Colisage : 20 p/6,2 kg

5 000 mAh Power Bank with 10W wireless charging - Fast charging : approx 3h for a full smartphone charge - Qi-certified - Compatible with Qi-enabled smartphones - Rechargeable on USB-C port (cable included) - Power supply: on a Quick Charge 3.0 certified power adapter or a USB DC 9V/2A power adapter (not included)
Material: polycarbonate
Suggested branding: pad print

Ø 4.22 x 0.68" I G.W: 0.53 lbs / Carton: 20 p/ 13.7 lbs

WORK
TRAVAILLER

LD145 - CITY ENERGY PRO

Design by Manuela Simonelli & Andrea Quaglio

CHARGEUR SANS FIL RAPIDE 10W — 10W WIRELESS FAST CHARGER
ENCEINTE BLUETOOTH — BLUETOOTH SPEAKER
DOUBLE MICROPHONE — DUAL MICROPHONE
OPTIMISÉ POUR LES AUDIOCONFÉRENCES — OPTIMIZED FOR CONFERENCE CALLS
RÉDUCTION DU BRUIT AMBIANT — ENVIRONMENT NOISE CANCELLING
FINITION ALUMINIUM & CUIR SYNTHÉTIQUE — ALUMINUM & SYNTHETIC LEATHER FINISHING

DB BZ N D9

Station de recharge sans fil avec haut-parleur et Microphones Bluetooth® - Station de charge sans fil Qi 10W - Enceinte Bluetooth® 3W- Compatible avec tous les smartphones compatibles à la recharge sans fil Qi - Audioconférences mains-libres - 2 microphones avec technologie de réduction du bruit ambiant - Se recharge sans fil - Voyants lumineux LED Bluetooth® - Version Bluetooth® : 4.2 I Distance Bluetooth® : 10m - Connexion : USB Type-C (câble inclus).
Matériaux : Cuir synthétique / ABS / Aluminium
Marquage conseillé: laser - sérigraphie

Surface sans fil 7,9 x 3,7 x 14,3 cm | P.Brut : 303 g | Colisage : 20p/8,6 kg

Wireless charging station with Bluetooth® speaker & Microphones - 10W Qi wireless charging station - 3W Bluetooth® speaker - Compatible with all Qi-enabled smartphones - Hands-free conference calls - Environment noise-cancelling microphones - Wireless charging & Bluetooth® LED lights indicator - Bluetooth® version: 4.2 I Bluetooth® distance: 10m - Connection: USB Type-C (cable included).
Material: Synthetic leather / ABS / Aluminum
Suggested branding: laser - silkscreen

Wireless surface 3.11 x 1.46 x 5.63" | G.W: 0.67 lbs | Carton: 20p/18.9 lbs

LD143 - PEAS HUB 2

Design by Valentina & Simone Spalvieri

PORT USB — USB PORT
PORT USB-C — USB-C PORT

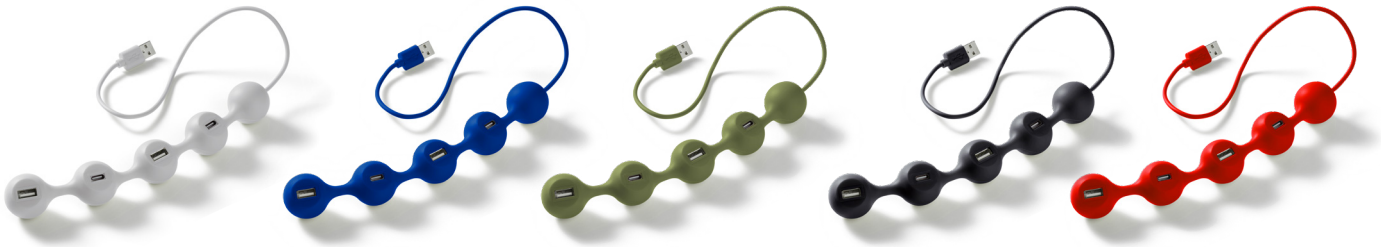

W DB K DG DR

Hub avec 2 ports USB + 2 ports USB-C - Câble intérieur cuivre - Matériaux : gomme siliconée
Marquage conseillé : sérigraphie encre siliconée - Laser

Ø 3,2 x 22,8 cm I P. Brut : 145 g I Colisage : 40 p/6,2 kg

Hub with 2 USB ports + 2 USB-C ports - Copper inside cable
Material: silicone rubber
Suggested branding: silicone ink silkscreen - Laser

Ø 1,26 x 8,98 I G.W: 0.41 / Carton: 40 p/13.7 lbs

LD144 - NOMADAY CARD

Design by Guillaume Delvigne

FINITION ALUMINIUM — ALUMINIUM FINISHING

Étui pour 15 cartes de visite - Matériaux : Aluminium - ABS
Marquage conseillé : sérigraphie - laser

6,4 x 1 x 11,4 cm I P. Brut : 75 g / s/c: 20 p / Colisage : 60 p/ 5,4 kg

Business card case for 15 cards - Material: Aluminium - ABS
Suggested branding: Silkscreen - Laser

2.52 x 0.39 x 4.49" I G.W: 0.16 lbs i/c: 20 p / Carton: 60 p/ 11.9 lbs

DG1 DR N DB D X

LD148 - CITY LIGHT

Design by Manuela Simonelli & Andrea Quaglio

LAMPE LED – LED LIGHT
9 COULEURS D'AMBIANCE – 9 COLORS LIGHT
VARIATEUR D'INTENSITÉ – DIMMER
COMMANDES TACTILES – TOUCH CONTROLS
DOUBLE MICROPHONE – DUAL MICROPHONE
ENCEINTE BLUETOOTH® – BLUETOOTH® SPEAKER
CHARGEUR À INDUCTION – WIRELESS CHARGER
BATTERIE RECHARGEABLE – RECHARGEABLE BATTERY
PORT USB-C – USB-C PORT

NEW

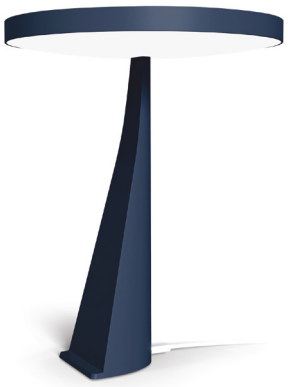

DB

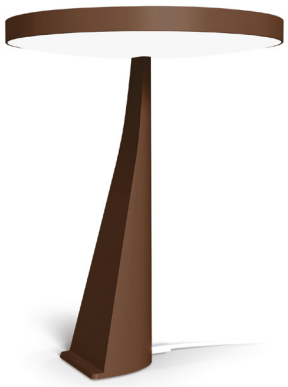

BZ

N

D9

Lampe de bureau avec haut-parleur et Microphones Bluetooth® - Station de charge sans fil Qi 10W - Enceinte Bluetooth® 3W - Compatible avec tous les smartphones compatibles à la recharge sans fil Qi - Audioconférences mains-libres - 2 microphones avec technologie de réduction du bruit ambiant - Batterie intégré - Autonomie: 24h pour l'éclairage seul - Connexion : USB Type-C (câble inclus).
Matériaux: ABS – Cuir synthétique
Marquage conseillé: Tampographie - laser

23 x 31.6 x 6.9 cm / P. Brut: 640 g / Colisage: 10p / Env. 8 kg

Wireless charging desk lamp with Bluetooth® speaker & Microphones - 10W Qi wireless charging station - 3W Bluetooth® speaker - Compatible with all Qi-enabled smartphones - Hands-free conference calls - Environment noise-cancelling microphones - Operating with touch controls - Ideal position for video calls - Rechargeable battery built-in - Battery life: Up to 24h for lighting mode only - Charging time: 2h - Connection: USB Type-C (cable included).
Material: ABS – Synthetic leather
Suggested branding: Pad printing - laser

9.05 x 12.44 x 2.72" / G.W: 1.41 lbs / Carton: 10p / Approx. 17.7 lbs

LD149 - MUSO

Design by Manuela Simonelli & Andrea Quaglio

NEW

DG1

R

N

DB

D

G

Souris sans fil Bluetooth et compacte avec pointeur laser - Deux boutons et une molette de défilement - Haute précision sur de multiples surfaces - Ambidextre - Ergonomie et design parfait - Batterie rechargeable - Autonomie: Jusqu'à 6 mois - Temps de charge: 3h - Rechargeable sur port USB Type-C (câble inclus)
Matériaux : Cuir synthétique / ABS / Aluminium
Marquage conseillé: laser - tampographie

10.2 x 5.1 x 2.5 cm / P.Brut: 90 g / Colisage: 40p/ 6kg

Compact Wireless mouse with premium finishing - Dual buttons and precise scroll wheel - High precision on multiple surfaces – Ambidextrous - Perfect ergonomic design - Rechargeable battery - Battery life: Up to 6 months - Charging time: 3h – Rechargeable on USB Type-C port (cable included)
Material: Synthetic leather / ABS / Aluminum
Suggested branding: Pad printing - laser

4.01 x 2 x 0.98"/ G.W: 0.18 lbs / Carton: 40p / Approx. 14.5 lbs

LS101 - C-PEN

Design by Alain Berteau

reddot winner 2021

COMPATIBLE AVEC LES ORDINATEURS, TABLETTES ET SMARTPHONES USB-C
COMPATIBLE WITH USB-C COMPUTERS, TABLETS AND SMARTPHONES

STYLO À BILLE À ENCRE NOIRE RECHARGE UNIVERSELLE
BLACK INK BALLPOINT PEN UNIVERSAL REFILL

CAPACITÉ DE 32GO
32 Go/GB
32GB CAPACITY

CONNECTEUR USB-C
USB-C DRIVE

N WG DR DB PF YF

Stylo bille avec clé USB-C 32Go - Recharge universelle Connecteur USB-C - Capacité de 32Go - Stockez jusqu'à 4 000 photos, 7000 chansons ou 40h de vidéos - Compatible : Windows 7,8 & 10 / Max OS X v10.6 et supérieur
Matériaux : acier inoxydable pour clip / corps principal en ABS
Marquage conseillé : tampographie

Ø 1,1 x 15 cm I P.Brut : 71,8 g I Colisage : 50 p/4,3 kg

Ballpoint pen with 32GB USB-C drive - Universal refill - USB-C connector - Capacity of 32GB - Save up to 4,000 pictures, 7,000 songs or 40h of video - Compatible: Windows 7,8 & 10 / Mac OS X v10.6 and higher - Material: stainless steel for clip / ABS main body
Suggested branding: Pad printing

Ø 0.43 x 5.90" I G.W: 0.16 lbs / Carton: 50 p/9.6 lbs

LS102 - C-PEN STYLUS

Design by Alain Berteau

COMPATIBLE AVEC LES ORDINATEURS, TABLETTES ET SMARTPHONES USB-C
COMPATIBLE WITH USB-C COMPUTERS, TABLETS AND SMARTPHONES

STYLET
STYLUS

CAPACITÉ DE 32GO
32 Go/GB
32GB CAPACITY

CONNECTEUR USB-C
USB-C DRIVE

N WG DR DB

Stylet avec mémoire flash USB-C - Recharge universelle - Connecteur USB-C - Capacité de 32 Go - Compatible : Windows 7,8 & 10 / Max OS X v10.6 et supérieur
Matériaux : acier inoxydable pour clip / corps principal en ABS
Marquage conseillé : tampographie

Ø 1,1 x 15,2 cm I P. Brut : 170 g I Colisage : 50 p/4,3 kg

Stylus with USB-C flash memory - Universal refill - USB-C drive - Capacity of 32 GB - Compatible: Windows 7,8 & 10 / Mac OS X v10.6 and higher
Material: stainless steel for clip / ABS main body
Suggested branding: Pad printing

Ø 0.43 x 5.98" I G.W: 0.16 lbs / Carton: 50 p/9.6 lbs

LS104 - HORIZON PEN

Design by natacha.sacha.

NEW

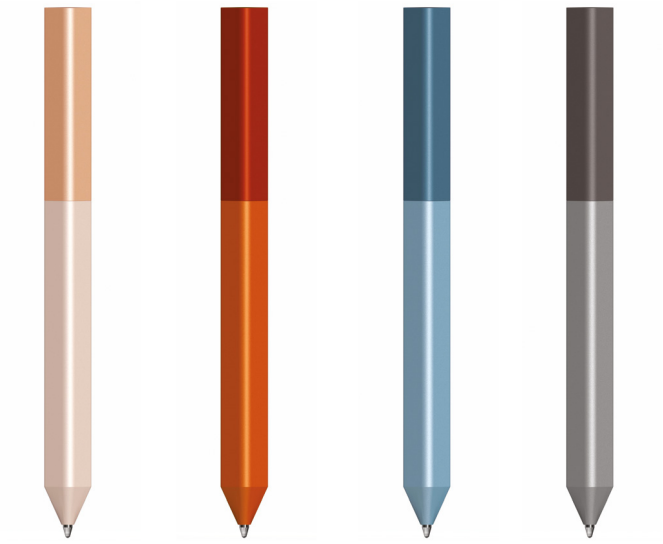

D O1 LB1 X

Stylo roller rotatif - Recharge universelle
Matériaux : aluminium
Marquage conseillé : sérigraphie - laser

16,2x1,2x0,92 cm I P. Brut : 65 g I s/c : 50 p/3 kg I Colisage : 100 p/5,7 kg

Twisting rollerball pen - Universal refill
Material: aluminum
Suggested branding: laser - silkscreen

6.3x0.4x0.3" I G.W: 0.14 lbs I i/c: 50 p/16 oz I Carton: 100 p/12.57 lbs

LS100 - BEE 2

Design by Lexon Studio

MC MN CR

Stylo à bille rotatif 2-en-1 / Stylet - Recharge universelle - Matériaux : laiton
Marquage conseillé : sérigraphie - laser

Ø 0,8 x 14,2 cm I P. Brut : 65 g I s/c : 50 p/3 kg I Colisage : 100 p/5,7 kg

2-in-1 twist ballpoint pen / stylus - Universal refill - Material: brass
Suggested branding: silkscreen - laser

Ø 0.3 x 5.6" I G.W: 0.14 lbs I i/c: 50 p/16 oz I Carton: 100 p/12.57 lbs

LS64 SCRIBALU

Design by Lexon Studio

N BZ P1 D7 X B1

Stylo roller sur socle - Recharge universelle - Matériaux : aluminium.
Marquage conseillé: sérigraphie - laser

Ø 4 x 18 cm I P. Brut : 170 g / i/c: 25 p / Carton: 50 p/8.9 kg

Rollerball pen on a base - Universal refill - Material: aluminium.
Suggested branding: laser - silkscreen

Ø 1.6 x 7" I G.W: 0.37 lbs / i/c: 25 p / Carton: 50 p/ 19.8 lbs

LS142 - CITY PEN ON BASE

Design by Manuela Simonelli & Andrea Quaglio

V9 X9 D9

2-en-1 Stylo à bille sur socle avec stylet intégré - Matériaux : aluminium / silicone
Marquage conseillé: sérigraphie - laser

Stylo à bille & Stylet : Ø 0,7 x 12,7 cm / Socle : Ø 3,1 x 3 cm I P. Brut : 85 g / i/c: 25 p / Carton: 100 p/3,6 kg

2-in-1 Ballpoint pen on base with integrated stylus - Material: aluminium / silicone
Suggested branding: laser - silkscreen

Ballpoint pen & Stylus: Ø 0.2 x 5" / Base : Ø 1.2 x 1.1" I G.W: 0.19 lbs / i/c: 25 p / Carton: 100 p/ 7.9 I

LD135 - CITY RULER
Design by Manuela Simonelli & Andrea Quaglio

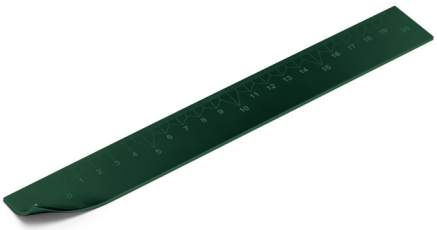

V9

X9

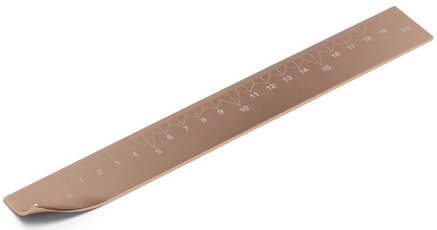

D9

Règle de 20 cm - Matériaux : aluminium
Marquage conseillé : sérigraphie - laser

23,5 x 3,2 x 0,9 cm I P. Brut : 63 g I Colisage : 100 p/7.5 kg

20 cm ruler - Material: aluminium
Suggested branding: silkscreen - laser

9.2 x 1.2 x 0.3" I G.W: 0.14 lbs I Carton: 100 p/16.5 lbs

LD137 - CITY CARD STAND
Design by Manuela Simonelli & Andrea Quaglio

V9

X9

D9

Support pour cartes de visite - Matériaux : aluminium
Marquage conseillé : sérigraphie - laser

10,3 x 7,9 x 5,4 cm I P. Brut : 84 g I Colisage : 40 p/4,7 kg

Business card holder - Material: aluminium
Suggested branding: silkscreen - laser

4 x 3.1 x 2.1" I G.W: 0.2 lbs / Carton: 40 p/10.8 lbs

LD138 - CITY DESK TRAY
Design by Manuela Simonelli & Andrea Quaglio

V9

X9

D9

Vide poche - 4 compartiments - Matériaux : aluminium
Marquage conseillé : sérigraphie - laser - impression numérique

Ø 10,2 x 2,9 cm I P. Brut : 110 g I Colisage : 40 p/7,5 kg

Round desk tray - 4 compartments - Material: aluminium
Suggested branding: silkscreen - laser - digital printing

Ø 4 x 1.1" I G.W: 0.31 lbs I Carton: 40 p/16 lbs

LD139 - CITY TAPE DISPENSER

Design by Manuela Simonelli & Andrea Quaglio

V9

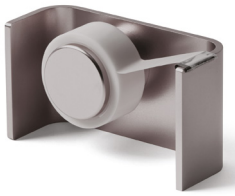

X9

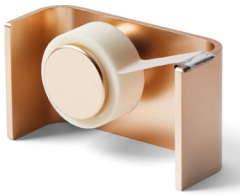

D9

Dévidoir de ruban adhésif - Rouleau adhésif mat fourni - Matériaux : aluminium
Marquage conseillé : sérigraphie - laser

9,7 x 4 x 5,5 cm I P. Brut : 181 g I Colisage : 40 p/8,7 kg

Desk tape dispenser - Matt tape included - Material: aluminium
Suggested branding: silkscreen - laser

3.8 x 1.6 x 2.1" I G.W : 0.4 lbs / Carton : 40p/ 19 lbs

LD140 - CITY PEN CUP

Design by Manuela Simonelli & Andrea Quaglio

V9

X9

D9

Pot à crayons - Matériaux : aluminium
Marquage conseillé : sérigraphie - laser

Ø 7 x 8,8 cm I P. Brut : 153 g I Colisage : 40 p/7,6 kg

Pen cup - Material: aluminium
Suggested branding: silkscreen - laser

Ø 2.7 x 3.4" I G.W: 0.34 lbs / Carton: 40 p/17 lbs

LD14 - CARD BOX

Design by Lexon studio

V9

X9

D9

Étui pour 20 cartes de visite - Matériaux : aluminium anodisé
Marquage conseillé : sérigraphie sur laser - embossage en fabrication spéciale

9,3 x 6,1 x 0,9 cm I P. Brut : 38 g I s/c : 100 p/3 kg I Colisage : 300 p/12,840 kg

Business card case for 20 cards - Material: anodised aluminium
Suggested branding: silkscreen - laser - special production embossing

3.7 x 2.4 x 0.3" I G.W: 0.1 lbs i/c: 100 p / Carton: 300 p/ 28 lbs

LEXON

MOVE
SE DÉPLACER

LL154 - SLICARD 4 CARDS

Design by Fabien Broly

NEW

PORTE-CARTES DE CRÉDIT — CREDIT CARD HOLDER

OUVERTURE INSTANTANÉE — INSTANT ACCESS

AUTOMATIC EXTRACTION — EXTRACTION AUTOMATIQUE

PEUT CONTENIR JUSQU'À 4 CARTES — X4 — SUPPORT JUSQU'À 4 CARTES

DG1 DR N DB D X

Porte-cartes de crédit breveté avec mécanisme d'extraction automatique - Finition en - Aluminium de qualité supérieure - Conception élégante sans bouton visible - Peut supporter jusqu'à 4 cartes
Matériaux: Aluminium / ABS
Marquage conseillé: Tampographie - laser

6.3 x 9.4 x 0.95 cm / P. Brut: 50 g / Informations logistiques à confirmer

Patented credit card holder with automatic extraction mechanism - Premium aluminum finishing - Sleek design with no visible button - Can support up to 4 cards
Material: Aluminium / ABS
Suggested branding: Pad printing - laser

2.37 x 3.54 x 0.37" / G.W : 0.11 lb / Logistic information to be confirmed

LL155 - SLICARD 2 CARDS + MAGSAFE

Design by Fabien Broly

NEW

PORTE-CARTES DE CRÉDIT — CREDIT CARD HOLDER

OUVERTURE INSTANTANÉE — INSTANT ACCESS

MAGSAFE MAGNETIC ATTACHEMENT — FIXATION MAGNÉTIQUE COMPATIBLE MAGSAFE

AUTOMATIC EXTRACTION — EXTRACTION AUTOMATIQUE

PEUT CONTENIR JUSQU'À 2 CARTES — X2 — SUPPORT JUSQU'À 2 CARTES

ASI ASB AAG AGO AGR

Porte-cartes de crédit original breveté avec solution d'attache Magsafe - Mécanisme exclusif d'extraction automatique - Design premium et épuré avec finition en aluminium anodisé - Supporte jusqu'à 2 cartes
Matériaux: Aluminium / ABS
Marquage conseillé: Tampographie - laser

6.3 x 9.4 x 0.98 cm / P. Brut: 55 g / Informations logistiques à confirmer

Original patented credit card holder with Magsafe attachement solution - Exclusive automatic extraction mechanism.- Premium and sleek design with anodizied aluminium finishing -Supports up to 2 cards
Material: Aluminium / ABS
Suggested branding: Pad printing - laser

2.37 x 3.54 x 0.38" / G.W : 0.13 lb / Logistic information to be confirmed

LL134 - WINO

Design by Manuela Simonelli & Andrea Quaglio

3 VITESSES AJUSTABLES	PALES ULTRA SILENCIEUSES	JUSQU'À 5H D'AUTONOMIE	RECHARGEABLE PAR INDUCTION	PORT USB-C	BASE EN ALUMINIUM
3 ADJUSTABLE SPEEDS	ULTRA-QUIET BLADES	UP TO 5H BATTERY LIFE	WIRELESSLY RECHARGEABLE	USB-C PORT	ALUMINUM BASE

LL

M1

R

N

B

D

X

AP

Mini ventilateur portable avec recharge par induction - 3 vitesses de ventilation - Pales ultra silencieuses - Jusqu'à 5h d'autonomie Temps de charge : 2h - Rechargeable par induction / port USB-C - Matériaux : base en aluminium & tête en ABS
Marquage conseillé : laser - tampographie

13,2 x 4,8 x 7,9 cm I P. Brut : 220 g I Colisage : 36p/7,96 kg

Mini hand-held fan with wireless charge - 3 Airflow speeds - Ultra-quiet blades - Up to 5h battery life - Charging time: 2h - Wirelessly rechargeable / USB-C port - Material: aluminum base & ABS head
Suggested branding: laser - pad print

5.19 x 1.88 x 3.11" I G.W: 0.5 lbs / Carton: 36 p/15.4 lbs

LL128 - NOMADAY LOCK

Design by Guillaume Delvigne

OUVERTURE EN MOINS DE 5 SEC — 0.5″ — UNLOCKING IN LESS THAN 0.5 S

ENREGISTRE JUSQU'À 10 EMPREINTES DIFFÉRENTES — STORE UP TO 10 DIFFERENT FINGERPRINTS

RÉSISTANT À LA PLUIE IP65 — IP65 RAIN-PROOF

JUSQU'À 12 MOIS D'AUTONOMIE — 12 — UP TO 12 MONTHS BATTERY LIFE

BATTERIE RECHARGEABLE — RECHARGEABLE BATTERY

PORT USB-C — USB-C PORT

DG1

DR

N

DB

D

X

Cadenas biométrique à empreintes digitales - Usage intérieur/extérieur Ouverture en moins de 0.5 seconde - Enregistre jusqu'à 10 empreintes différentes - Indicateur LED - Autonomie : jusqu'à 3000 dévérouillages après une charge complète / Autonomie en veille : jusqu'à 12 mois - Temps de charge : 1h30 - Rechargeable sur port USB-C (câble inclus) - Résistance à l'eau : IP65
Matériaux : bague en acier inoxydable et corps en alliage de zinc
Marquage conseillé : laser - tampographie

3,2 x 1,4 x 7,6 cm I P.Brut : 140 g / s/c: 20p / Colisage : 40p/6.38 kg

Biometric fingerprints padlock - Indoor/Outdoor use - Unlocking in less than 0.5 second - Store up to 10 different fingerprints - LED indicator - Battery life: up to 3000 unlock times after full charge / Stand by time: up to 12 months - Charging time: 1.5h - Rechargeable on USB-C port (cable included) - Water resistance: IP65 - Material: stainless steel ring and Zinc alloy body
Suggested branding: laser - pad print

1.25 x 0.55 x 2.99″ I G.W: 0.31 lbs / s/c: 20 / Colisage: 40 p/ 14.1 lbs

LL136 - NOMADAY LIGHT

Design by Guillaume Delvigne

LUMIÈRE LED BLANCHE — WHITE LED LIGHT
VISIBLE JUSQU'À 50 M — VISIBLE UP TO 50M
MOUSQUETON INTÉGRÉ — BUILT-IN CLIP
JUSQU'À 1H D'AUTONOMIE — UP TO 1H BATTERY LIFE
PORT USB-C — USB-C PORT
FINITION ALUMINIUM — ALUMINIUM FINISHING

DG1 DR N DB D X

Porte-clés mousqueton avec mini torche LED - Lumière visible jusqu'à 50 mètres - Temps de charge : 1h - Rechargeable sur port USB-C (câble inclus) - Matériaux : ABS / Alliage de zinc / Acier inoxydable
Marquage conseillé: laser - sérigraphie

3,2 x 1 x 6 cm I P.Brut : 62 g / s/c: 40p / Colisage : 80p/5.6 kg

Mini LED torch keyring with hook - Visible light up to 50 feet - Charging time: 1h - Rechargeable on USB-C port (cable included) - Material: ABS / Zinc Alloy / Stainless steel
Suggested branding: laser - pad print

1.25 x 0.39 x 2.36" I G.W: 0.14 lbs / s/c: 40 / Colisage: 80 p/ 12.3 lbs

LL137 - NOMADAY FLASH

Design by Guillaume Delvigne

LED ROUGE OU BLANCHE 4 MODES D'ÉCLAIRAGE — RED OR WHITE LED WITH 4 LIGHTING MODES
VISIBLE JUSQU'À 200 M — VISIBLE UP TO 200M
MOUSQUETON INTÉGRÉ — BUILT-IN CLIP
JUSQU'À 12H D'AUTONOMIE — UP TO 12H BATTERY LIFE
PORT USB-C — USB-C PORT
FINITION ALUMINIUM — ALUMINIUM FINISHING
IPX4 HAUTE RÉSISTANCE À LA PLUIE — HIGH RESISTANCE RAIN-PROOF IPX4

N DB D X

Lampe LED de signalisation avec mousqueton - Lumière rouge ou blanche Fixe ou clignotante - Résistance à la pluie IPX4 - Lumière visible jusqu'à 200 mètres - Autonomie : 12h - Temps de charge : 1h30 - Rechargeable sur port USB-C (câble inclus) - Matériaux : ABS / Alliage de zinc / Acier inoxydable
Marquage conseillé: laser - sérigraphie

3,2 x 1,8 x 10 cm I P.Brut : 115 g / s/c: 20p / Colisage : 40p/5.4 kg

Wearable LED lamp with clip - Red or white light - Fixed or blinking - IPX4 Rain resistant Visible light up to 600 feet - Battery life: 12h - Charging time: 1.5h - Rechargeable on USB-C port (cable included) - Material: ABS / Zinc Alloy / Stainless steel
Suggested branding: laser - pad print

1.25 x 0.70 x 3.93" I G.W: 0.25 lbs / s/c: 20 / Colisage: 40 p/ 11.9 lbs

LL121 - LUCIE

Design by Yoann Jacquon

LAMPE LED — LED LIGHT
VISIBLE JUSQU'À 150 M — VISIBLE UP TO 150M
CLIP COMPACT ET ULTRA STABLE — COMPACT & SECURE CLIP
BATTERIE RECHARGEABLE — RECHARGEABLE BATTERY
RÉSISTANCE À LA PLUIE — RAIN RESISTANT
PORT USB-C — USB-C PORT

B D X R N

Clip LED de signalisation - Lumière blanche ou rouge - Fixe ou clignotante - Rechargeable - Résistance à la pluie IPX4 - Lumière visible jusqu'à 150 mètres - Autonomie : jusqu'à 12h - Temps de charge : 2h - Rechargeable sur port USB-C (câble inclus)
Matériaux : aluminium / ABS
Marquage conseillé : sérigraphie

3,1 x 1,3 x 4,8 cm I P.Brut : 50 g / s/c: 40p / Colisage : 80p/5.6 kg

Wearable LED clip - Red or white light - Fixed or blinking Rechargeable Rain resistance IPX4 - Visible light up to 500 feet Battery life: up to 12h - Charging time: 2h - Rechargeable on USB-C port (cable included)
Material: aluminium / ABS
Suggested branding: silkscreen

1.22 x 0.51 x 1.89" I G.W: 0.12 lbs / s/c: 40 / Colisage: 80 p/ 12.3 lbs

LL129 - FINE BAG LIGHT 2

Design by Pauline Deltour

LAMPE LED — LED LIGHT
PORT USB-C — USB-C PORT
FINITION ALUMINIUM — ALUMINIUM FINISHING

D

X

R

Lampe pour sac à main – LED ultra lumineuse Autonomie : jusqu'à 4 heures après une charge complète - Autonomie en veille : jusqu'à 6 mois
Temps de charge : 1,5h - Rechargeable sur port USB-C (câble inclus)
Matériaux : aluminium / ABS / cuir
Marquage conseillé : laser - tampographie

Ø2,2 x 9,6cm I P.Brut : 107 g I Colisage : 50p/5,6 kg

Bag light – Super bright LED – Battery life: up to 4 hours after a full charge - Standby time: up to 6 months - Charging time: 1,5h Rechargeable on USB-C port (cable included)
Material: aluminium / ABS / leather
Suggested branding: laser - pad print

Ø0.87 x 3.78" I G.W: 0.23 lbs / Carton: 50 p/12.3 lbs

LU21 - MINI HOOK UMBRELLA

Design by Theo Williams

R O1 J8 B LB1 K9 N6 G3

Parapluie pliable 2 sections - Poignée mousqueton - Matériaux : axe aluminium / toile polyester / poignée ABS gomme
Marquage conseillé : sérigraphie

Fermé Ø 5 x 51 cm / Ouvert Ø 122 x 50 cm I P. Brut : 410 g / s/c : 12 p / Colisage : 24 p/11,240 kg

Foldable umbrella 2 sections - hook handle - Material: aluminium shaft / polyester fabric / ABS rubber handle
Suggested branding: silkscreen

Closed Ø 1.96 x 20.07" / Open Ø 48.03 x 20.07" *I G.W: 0.94 lbs / s/c: 12 / Colisage: 24 p/ 24.8 lbs*

CARRY
TRANSPORTER

NEW

ONE+

Design by Lexon Studio

Matériaux : Wool Inex 600D
Marquage : Sérigraphie / Laser sur plaque / Sérigraphie sur tissu / Impression numérique

Material: 600D Wool Inex
Suggested branding: Silkscreen / Laser on overplate / Silkscreen on fabric / Digital printing

30mm x 18mm
1.2 x 0.7"

Système breveté / **Patented system**

LN2800 - BACKPACK / LN2803 - DOUBLE BACKPACK

15"
16"

N

B

G

R

Porte-documents et ordinateur jusqu'à 16" - Capacité: 5L

28 x 13 x 38 cm cm I P. Brut: 0.350 g I Colisage: 24 p/9,2 kg

Document bag and laptop brief - Capacity: 5L

11.02 x 5.12 x 14.96" I G.W: 0.78 lbs / Carton: 24 p/ 20.28 lbs

Sac à dos double - Compartiment ordinateur jusqu'à 16"- Double poignées – Dos renforcé

28 x 14 x 38 cm cm I P. Brut: 0.400 g I Colisage: 24 p/9,6 kg

Double laptop backpack – Compatible up to 16" – Double handles – Reinforced back

11.02 x 5.51 x 14.96" I G.W: 0.88 lbs / Carton: 24 p/21.2 lbs

LN2801 - 2 IN 1 DOCUMENT BAG

14"

N
B
G
R

Porte-documents transformable en sac à dos - Compartiments ordinateur 14" et tablette - Poignées rétractables - Sangles dissimulables Fermetures gomme étanche - Capacité : 12 L

38 x 5 x 26.5 cm I P.Brut : 370 g I Colisage : 24p/9.5 kg

Convertible briefcase into backpack - 14" laptop & tablet compartments Retractable handles - Concealable handles Waterproof rubber zippers Capacity: 12 L

15 x 2 x 10.4" I P.Brut : 0.81 lbs I Carton : 24p/20.94 lbs

LN2802 - DOCUMENT BAG

15"
16"

N
B
G
R

Sac à dos double - Compartiment ordinateur jusqu'à 16" - Poignée aluminium Capacité: 17L

41.5 x 9 x 31 cm I P.Brut : 420 g I Colisage : 24p/10.6 kg

Double backpack - Compatible up to 16" laptop - Aluminium handle Capacity: 17L

16.5 x 3.9 x 11.8" I P.Brut : 0.92 lbs I Carton : 24p/23.4 lbs

LN2804 - SLIM LAPTOP BAG

13”

14”

N

B

G

R

Porte-documents et ordinateur - Capacité: 5L

37 x 5 x 26 cm I P. Brut : 340 g I Colisage : 24 p/8,2 kg

Document bag and laptop brief - Capacity: 5L

14.56 x 1.96 x 10.24" I G.W: 0.75 lbs / Carton: 24 p/18 lbs

LN2805 - DUFFLE BAG

15”

16”

N

B

G

R

Sac de voyage - Base renforcée - 2 poignées aluminium - Capacité : 50 L

45 x 23,5 x 30,5 cm I P. Brut : 540 g I Colisage : 12 p/6,5 kg

Travel bag - Reinforced base - 2 aluminium handles - Capacity: 50 L

17.71 x 9.05 x 11.81" / G.W: 1.19 lbs / Carton: 12 p/14.3 lbs

PREMIUM+

Design by Lexon Studio

Matériaux : PVC REACH / 300D
Marquage : Sérigraphie / Laser sur plaque / Sérigraphie sur tissu / Impression numérique

Material: 300D / PVC REACH
Suggested branding: Silkscreen / Laser on overplate / Silkscreen on fabric / Digital printing

33 x 18 mm
1,3 x 0,7"

Système breveté / **Patented system**

LN2700 - A4 FOLDER

G
N
B
K

Conférencier A4 - Bloc-notes 50 feuilles

33 x 2 x 25 cm I P. Brut : 870 g I Colisage : 12 p/10,4 kg

A4 blinder - 50 pages memo pad

13 x 0.8 x 9.8" I G.W: 1.88 lbs / Carton: 12 p/22 lbs

LN2701 - SLIM LAPTOP BAG

13" 14"

G
N
B
K

Porte-documents et ordinateur - Capacité: 5L

37 x 5 x 26 cm I P. Brut : 400 g I Colisage : 24 p/9,6 kg

Document bag and laptop brief - Capacity: 5L

14.6 x 2 x 10.2" I G.W: 0.88 lbs / Carton: 24 p/21.2 lbs

LN2702 - MEDIUM LAPTOP BAG

13"
14"

G
N
B
K

Porte-documents - Compartiment ordinateur jusqu'à 14'' - Bandoulière large - 2 poignées aluminium - Capacité : 6L

36 x 6,5 x 27,5 cm I P. Brut : 570 g I Colisage : 12 p/6.8 kg

Document bag - Compatible up to 14'' laptop - Wide shoulder strap 2 aluminium handles - Capacity: 6L

14.2 x 2.5 x 10.8' I G.W: 1.25 lbs / Carton: 12 p/15 lbs

LN2703 - LARGE LAPTOP BAG

15"
16"

G
N
B
K

Porte-documents - Compartiment ordinateur jusqu'à 16'' - Bandoulière large - 2 poignées aluminium - Capacité : 10L

40 x 8 x 31 cm I P. Brut : 640 g I Colisage : 12 p/7,7 kg

Document bag - compatible up to 16'' laptop - Wide shoulder strap 2 aluminium handles - Capacity: 10L

15.7 x 3.1 x 12.2" I G.W: 1.41 lbs / Carton: 12 p/14 lbs

LN2704 - SLIM BACKPACK

13”
14”

G
N
B
K

Sac à dos - Compartiment ordinateur jusqu'à 14'' - Capacité: 15L

28 x 14 x 40 cm I P. Brut : 500 g I Colisage : 12 p/7.3 kg

Backpack - Up to 14'' laptop - Capacity: 15L

11 x 5.5 x 15.7'' I G.W: 1.1 lbs / Carton: 12 p/16.1 lbs

LN2705 - DOUBLE BACKPACK

15”
16”

G
N
B
K

Sac à dos double - Compartiment ordinateur 16'' - Poignée aluminium
Capacité: 17L

28 x 14.5 x 48 cm I P. Brut : 600 g I Colisage : 12 p/8.4 kg

Double backpack - 16'' laptop compartment - Aluminium handle
Capacity: 17L

11 x 5.5 x 15.7'' I G.W: 1.32 lbs / Carton: 12 p/18.5 lbs

LN2706 - DUFFLE BAG

G
N
B
K

Sac de voyage - Base renforcée - 2 poignées aluminium - Capacité : 50 L

45 x 23,5 x 30,5 cm I P. Brut : 880 g I Colisage : 12 p/10.6 kg

Travel bag - Reinforced base - 2 aluminium handles Capacity: 50L

17.7 x 9.3 x 12'' I G.W: 1.94 lbs / Carton: 12 p/23.4 lbs

LN2707 - TOILETRY BAG

G
N
B
K

Trousse de toilette - Capacité : 3,5L

22,5 x 16,5 x 16 cm I P. Brut : 320 g I Colisage : 36 p/11.5 kg

Toiletry bag - Capacity: 3,5L

8.9 x 6.5 x 6.3'' I G.W: 0.7 lbs / Carton: 36 p/25.3 lbss

PEANUT

Design by Luca Artioli

Matériaux : Microfibre 75D / dos PU sans PVC
Marquage : Sérigraphie / Laser surplaque / Sérigraphie sur tissu / Impression numérique

Material: 75D microfiber / PU backing PVC free
Suggested branding: silkscreen / Laser on overplate / Silkscreen on fabric / Digital printing

44 mm x 34 mm
1.7 x 1.3"

Système breveté / **Patented system**

X

B

K

TR

BG

PR

Y

LN1510 - PEANUT BACKPACK

X

- X
- B
- K
- TR
- BG
- PR
- Y

Sac à dos repliable en pochette compacte - Capacité : 18 L

Sac à dos : 31 x 14 x 43 cm / Plié en pochette : 14 x 2,5 x 24 cm
P. Brut : 260 g l Colisage : 48 p/12,7 kg

Foldable backpack in a pouch - Capacity: 18 L

Backpack: 12.2 x 5.5 x 16.9" / Foldable in pouch: 5.5 x 0.98 x 9.4"
G.W: 0.57 lbs / Carton: 48 p/28 lbs

LN1512 - PEANUT GYM BAG

X

- X
- B
- K
- TR
- BG
- PR
- Y

Sac de gym repliable en pochette compacte - Capacité : 25 L

Sac de gym 44 x 21 x 30 cm / Plié en pochette 24 x 6 x 14cm
P. Brut : 345 g l Colisage : 48 p/16,7 kg

Gym bag foldable in a pouch - Capacity: 25 L

Gym bag 17.3 x 8.3 x 11.8" / Foldable in pouch 9.44 x 2.36 x 5.51"
G.W: 0.76 lbs / Carton: 48 p/37 lbs

LN1513 - PEANUT DUFFLE BAG

X
B
K

X

Sac de voyage repliable en pochette compacte - Capacité : 54 L

Sac de voyage 57,5 x 30 x 35 cm / Plié en pochette 27 x 6 x 14 cm
P. Brut : 470 g l Colisage : 48 p/22.6 kg

Travel bag foldable in a pouch - Capacity: 54 L

Duffle bag 22.6 x 11.8 x 13.8" / Foldable in pouch 10.62 x 2.36 x 5.51"
G.W: 1 lbs / Carton: 48 p/49.8 lbs

PACKABLE

Design by Margherita Matticari & Luca Artioli

Matériaux : Nylon ripstop 40D / PU
Marquage : Laser surplaque / Sérigraphie sur tissu / Impression numérique

Material: 40D ripstop nylon / PU
Suggested branding: Laser on overplate / Silkscreen on fabric / Digital printing

Ø 28 mm
Ø 1.1"

Système breveté / **Patented system**

NC NN B K BG

LN2310 - PACKABLE DUFFLE

Design by Margherita Matticari

NC

NC
N
B
K
BG

Sac de voyage cylindrique repliable en pochette compacte - Capacité : 16 L

Sac cylindrique : Ø 20,5 x 50 cm / Plié en pochette : Ø 20,5 x 1,4 cm
P. Brut : 180 gr Colisage : 48 p/8.3 kg

Foldable duffle bag - Capacity: 16 L

Duffle bag: Ø 8 x 19.6" / Foldable in pouch: Ø 8 x 0.5"
G.W: 0.39 lbs Carton: 48 p/18.3 lbs

LN2311 - PACKABLE BACKPACK

Design by Luca Artioli

Plié en pochette
Foldable in pouch

NC

NC
N
B
K
BG

Sac à dos repliable en pochette compacte - Capacité : 14 L

Sac à dos: 29 x 13 x 41 cm / Plié en pochette: 15 x 1,4 x 18,5cm
P.Brut: 315 g I Colisage: 40p / 9,9kg

Foldable backpack - Capacity: 14 L

Backpack: 11.4 x 5.2 x 16.1"/Foldable in pouch: 5.9 x 0.5 x 7.2"
G.W: 0.69 lbs Carton: 40 p/21.82 lbs

EVE
Design by Luca Artioli

Matériaux : Wool Inex 700D
Marquage : Laser surplaque / Sérigraphie sur tissu / Impression numérique

Material: 700D Wool Inex
Suggested branding: Laser on overplate / Silkscreen on fabric / Digital printing

Ø 37 mm
Ø 1.4"

Système breveté / **Patented system**

B

N

WG

P

K

BR

R

Y

LN2200 - EVE BACKPACK

13" 14" 15"

Passant pour trolley
Loop for trolley

Poche isotherme
Cooler pocket

Poche pour mobile
Mobile phone pouch

Dos renforcé
Ouverture au dos
Reinforced back
Backside opening

Poche Power bank
avec œillet pour câble
Power bank pouch with eyelet for USB cable

Sac à dos anti-vol - Compartiments ordinateur jusqu'à 15" et tablette - Ouverture au dos - Pochette pour power bank avec passage pour fil et prise USB - Capacité : 20 L

30 x 22 x 40 cm I P. Brut: 670 g I Colisage : 12 p/9,1 kg

Anti-theft backpack - Compatible up to 15" laptop and tablet compartments - Back side opening - Power bank pocket with wire space and USB plug - Capacity: 20 L

11.8 x 8.6 x 15.7" I G.W: 1.47 lbs / Carton: 12 p/20 lbs

TRACK
Design by Luca Artioli

Matériaux : Polyester 900D
Marquage : Sérigraphie / Laser surplaque / Sérigraphie sur tissu / Impression numérique

Material: 900D Polyester
Suggested branding: silkscreen / Laser on overplate / Silkscreen on fabric / Digital printing

32 mm x 13 mm
1.2 x 0.5”

Système breveté / **Patented system**

LN2406 - 15” DOCUMENT BAG

15”

B N K G

Porte-documents - Pochette pour ordinateur 15” - Bandoulière - Capacité : 11 L

40 x 10 x 29 cm I P. Brut : 570 g I Colisage : 20 p/13,70 kg

Laptop brief document bag - 15” laptop - Shoulder strap - Capacity: 11 L

15.7 x 3.9 x 11.4” I G.W: 1.25 lbs / Carton: 20 p/30 lbs

LN2404 - DOCUMENT BACKPACK

15”

B
N
K
G

B

Porte-documents - Sac à dos - Double compartiment - Connecteur de power bank - Capacité : 12 L

29 x 11 x 42 cm I P. Brut : 870 g I Colisage : 8 p/8,10 kg

Document bag - Double compartment - Backpack - Power bank connector - Capacity: 12 L

11.4 x 4.3 x 16.5” I G.W: 19.2 lbs I Carton: 8 p/17.8 lbs

LN2405 - ENVELOP BRIEF

15”

B
N
K
G

B

Porte-documents et ordinateur - Bandoulière - Capacité : 6 L

40 x 4 x 28 cm I P. Brut : 430 g I Colisage : 20 p/11,80 kg

Envelop and laptop brief - Shoulder strap - Capacity: 6 L

15.7 x 1.6 x 11” I G.W: 1.91 lbs / Carton: 8 p/26 lbs

LN2400 - A4 FOLDER

B

B
N
K
G

Conférencier A4 - Fermeture à glissière

24 x 2 x 33 cm I P. Brut : 470 g I s/c : 10 p I Colisage : 20 p/10,70 kg

A4 folder - Zipper closure

9.4 x 0.8 x 13" I G.W: 1 lbs / Carton: 20 p/23.5 lbs

LN2401 - LAPTOP BRIEF

13"
14"

B
N
K
G

Porte-documents - Compartiment ordinateur jusqu'à 14" - Bandoulière

40 x 3 x 27 cm I P. Brut : 410 g I Colisage : 20 p/9,10 kg

Compatible up to 14" laptop - Brief document bag - Shoulder strap

15.7 x 1.1 x 10.6" I G.W: 0.9 lbs / Carton: 20 p/21 lbs

LN2402 - SIMPLE BACKPACK

13" 14"

B
N
K
G

Sac à dos - Connecteur pour batterie externe - Capacité : 11,5 L

30 x 11 x 40 cm I P. Brut: 600 g I Colisage: 8 p/6.7 kg

Backpack - Power Bank connector - Capacity: 11.5 L

11 x 5.90 x 15.7" I G.W: 1.32 lbs / Carton: 8 p/14.8 lbs

LN2403 - DOUBLE BACKPACK

13" 14"

B
N
K
G

Sac à dos double - Connecteur pour batterie externe - Capacité : 13,5 L

28 x 18 x 40 cm I P. Brut: 690 g I Colisage: 8 p/6,40 kg

Double backpack - Power Bank connector - Capacity: 13.5 L

11 x 7.08 x 15.7" I G.W: 1.52 lbs / Carton: 8 p/14 lbs

CHALLENGER

Design by Marco Pulga & Luca Artioli

Matériaux : Polyester 900D / WAX
Marquage : Sérigraphie / Laser surplaque / Sérigraphie sur tissu / Impression numérique

Material: 900D polyester / WAX
Suggested branding: silkscreen / Laser on overplate / Silkscreen on fabric / Digital printing

60 mm x 9 mm
2.4 x 0.4"

Système breveté / **Patented system**

N

B

BG

W

LN654 - BACKPACK

15" 16"

N
B
BG
W

N8

Sac à dos double - Compartiments ordinateur jusqu'à 16" et tablette - Dos renforcé - Poignée rétractable - Sangles dissimulables - Fermetures gomme étanche - Capacité : 16 L

30 x 17 x 40 cm I P. Brut : 890 g I Colisage : 6 p/7 kg

Double backpack - Compatible up to 16" laptop & tablet compartments - Reinforced back - Retractable handle - Concealable handles Waterproof rubber zippers - Capacity: 16 L

11.8 x 6.7 x 15.7" I G.W: 2 lbs / Carton: 6 p/15.4 lbs

LN662 - DOCUMENT BACKPACK

15" 16"

N
B
BG
W

N8

Porte-documents transformable en sac à dos - Compartiments ordinateur 15" et tablette - Poignées rétractables - Sangles dissimulables Fermetures gomme étanche - Capacité : 12 L

30 x 10 x 41 cm I P. Brut : 900 g I Colisage : 12 p/12 kg

Convertible briefcase into backpack - 15" laptop & tablet compartments Retractable handles - Concealable handles Waterproof rubber zippers Capacity: 12 L

11.8 x 3.9 x 16.1" I G.W: 2 lbs / Carton: 12 p/26.5 lbs

LN663 - LAPTOP BRIEF

16”

N
B
BG
W

N

Porte-documents extra plat pour ordinateur 16” - Bandoulière détachable - Fermetures gomme étanche

39 x 2 x 28 cm I P. Brut : 470 g I Colisage : 20 p/11,6 kg

Extra-slim 16” laptop document bag - Detachable shoulder strap Waterproof rubber zippers

15.4 x 0.8 x 11" I G.W: 1 lbs / Carton: 20 p/25.6 lbs

LN664 - 13” LAPTOP BRIEF

13”

N
B
BG
W

N

Porte-documents extra plat pour ordinateur 13” - Bandoulière détachable - Fermetures gomme étanche

33,5 x 2 x 25 cm I P. Brut : 450 g I Colisage : 20p/10.8 kg

Extra-slim 13” laptop document bag - Detachable shoulder strap Waterproof rubber zippers

13.2 x 0.8 x 9.9" I G.W: 1 lbs I Carton: 20 p/23.8 lbs

LN651 - DOCUMENT BAG

13”
14”

N
B
BG
W

N

Porte documents et ordinateur – Compartiment ordinateur jusqu'à 14"– Poignées rétractables – Poches zippées en façade

40 x 30,5 x 6,5 cm I P. Brut : 590 g I Colisage : 18 p/11.8 kg

Laptop document bag – Compatible up to14" laptop – Retractable handles Front

15.7 x 11.8 x 2.5 I G.W: 1.3 lbs I Carton: 18 p/26 lbs

LN652 - DOCUMENT BAG

15”
16”

N
B
BG
W

N

Porte documents et ordinateur – Compartiment ordinateur jusqu'à 16"– Poignées rétractables – Poches zippées en façade

40 x 30 x 9 cm I P. Brut : 820 g I Colisage : 12 p/11 kg

Laptop document bag - Compatible up to 16" laptop' - Retractable handles Front pockets

15.7 x 11.6 x 3.7 I G.W: 1.80 lbs I Carton: 12 p/24.25 lbs

TERA
Design by Luca Artioli

Matériaux : Wool Inex 300D / Cuir PU PVC 900D
Marquage : Sérigraphie / Laser surplaque / Sérigraphie sur tissu / Impression numérique

Material: 300D Wool Inex / 900D PU PVC leather
Suggested branding: silkscreen / Laser on overplate / Silkscreen on fabric / Digital printing

40 x 31,5 mm
1,6 x 1,2"

Système breveté / **Patented system**

N

B

K

G

LN2600 - BACKPACK 15"

N
B
K
G

N

Sac à dos - Poignée de côté - Compartiment ordinateur 15" - Dos renforcé - Multi poches - Port USB et USB-C externe Capacité: 17 L

30 x 13 x 43 cm I P. Brut : 790 g I Colisage : 12 p/11.3 kg

Backpack - Side handle - 15" laptop compartments - Reinforced back Multi pockets - External USB and USB-C port Capacity: 17L

11.8 x 5,1 x 16.9" I G.W: 1.74 lbs / Carton: 12 p/25 lbs

LN2602 - GYM BAG 15"

N
B
K
G

N

Sac à dos double compartiments - Usage sport et business Compartiments ordinateur 15" et tablette - Dos renforcé - Multi poches Port USB et USB-C externe - Capacité: 23L

30 x 17 x 45 cm I P. Brut : 900 g I Colisage : 12 p/12.7 kg

Double compartment backpack - For sport and business - 15" laptop and tablet compartments / Reinforced back - Multi pockets - External USB and USB-C port - Capacity: 23L

11.8 x 6.7 x 17.7" I G.W: 2 lbs / Carton: 12 p/28 lbs

LN2601 - MESSENGER BAG 15"

N

Sac messager - Compartiment ordinateur 15" - Dos renforcé Multi poches - Port USB et USB-C externe - Capacité: 16L

40 x 14,5 x 27 cm I P. Brut : 640 g I Colisage : 12 p/9,2 kg

Messenger bag - 15" laptop compartment - Reinforced back Multi pockets - External USB and USB-C port - Capacity: 16L

15.7 x 5.7 x 10.6" I G.W: 1.41 lbs / Carton: 12 p/20.3 lbs

LN2603 - ORGANIZER POUCH

N

Pochette renforcée pour accessoires électroniques - Ouverture à plat

25 x 7 x 14 cm I P. Brut : 130 g I Colisage : 48 p/7.1 kg

Reinforced pouch for electronic accessories - Flat opening

9.9 x 2.8 x 5.5" I G.W: 0.29 lbs / Carton: 48 p/15.7 lbs

FLAT
Design by Margherita Matticari

Matériaux : 100% Cuir recyclé
Marquage : À chaud

Material: 100% Recycled leather
Suggested branding: Hot stamping

50 mm en longueur
1.96" length

LN2500 - TRAVEL WALLET

100% RECYCLÉ
100% RECYCLED

B

M

Pochette de voyage multi-poches

25 x 2 x 13 cm I P.Brut: 170g I Colisage:72p/12,7kg

Multi-pocket travel wallet

9.8 x 0.5 x 5.1" I G.W: 0.4 lbs / Carton: 72 p/28 lbs

LN2503 - 14" LAPTOP BRIEF

14"

100% RECYCLÉ
100% RECY-

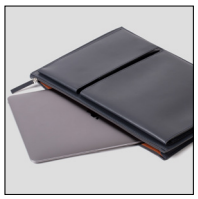

B

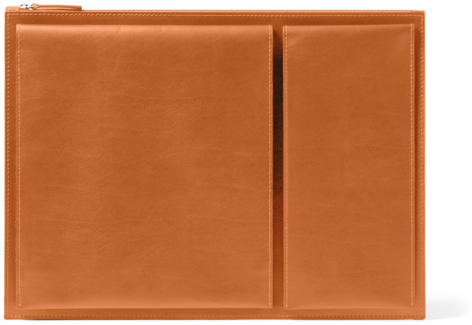

M

Pochette multi-poches pour ordinateur 14"

37 x 2,5 x 27 cm I P.Brut: 560g I Colisage:24p/14,5kg

Multi-pocket pouch for 14" laptop

14.5 x 0.9 x 10.6" I G.W: 1.23 lbs / Carton: 24 p/32 lbs

LL114 - NEO LUGGAGE TAG
Design by Kazuya Koike

X7

A7

DB

R

Étiquette bagage avec lanière en gomme - Matériaux : aluminium / gomme. Marquage conseillé : sérigraphie - laser

3,3 x 0,7 x 8,8 cm I P.Brut: 45 g / Colisage:160p/4.5kg

Luggage tag with rubber string - Material: aluminium / rubber. Suggested branding: silkscreen - laser

1.3 x 0.3 x 3.5" I G.W: 0.1 lbs I Carton: 100 p/9.92 lbs

ANODIZED ALUMINIUM COLORS

LA125 - MINO+

LA129 - MINO+ L

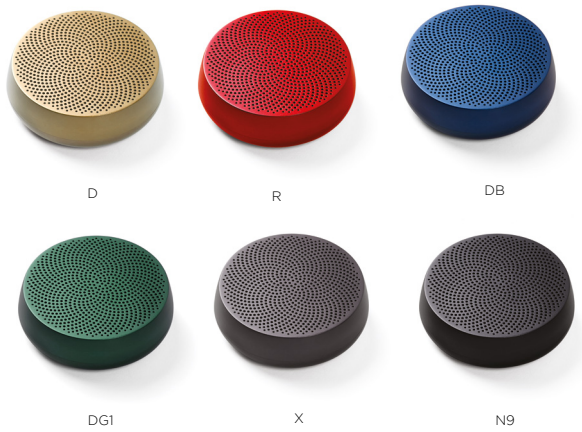

LL134 - WINO

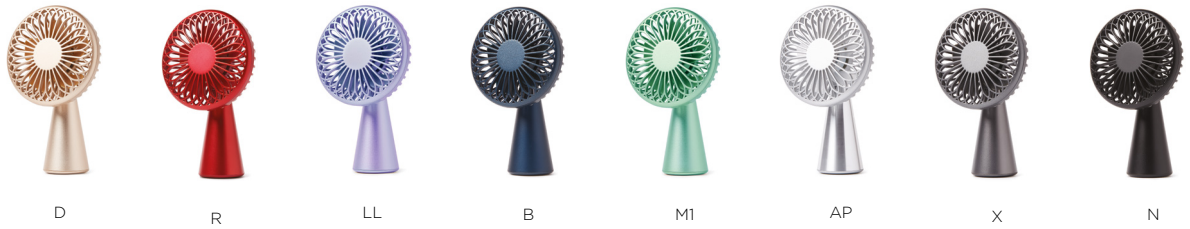

LR152 - FLIP PREMIUM

LR154 - MINUT

LR153 - MINA SUNRISE

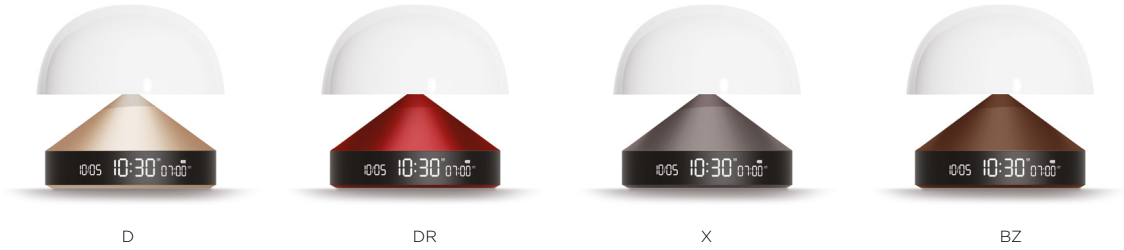

LH65 - MINA L

LH76 - MINA L AUDIO

LH64 - MINA M

LH60 - MINA

LH87 - LUMA M

LH89 - ROMINO

D LP LB1 DG1 X

LL154 - SLICARD 4 CARDS

D DR DB DG1 X N

LL155 - SLICARD 2 CARDS + MAGSAFE

AGO ASB AAG ASI AGR

LL129 - FINE BAG LIGHT 2

D R X

LL130 - FINE TUBE POWER BANK 2

D R X

LH70 - BUBBLE LAMP

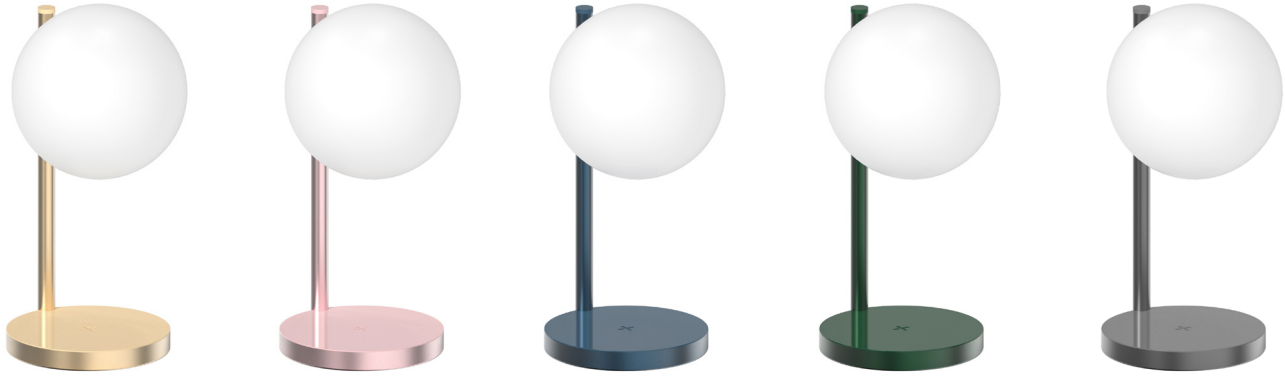

D LP DB DG1 X

LS64 SCRIBALU

D7 P1 B1 X N BZ

LD135 - CITY RULER

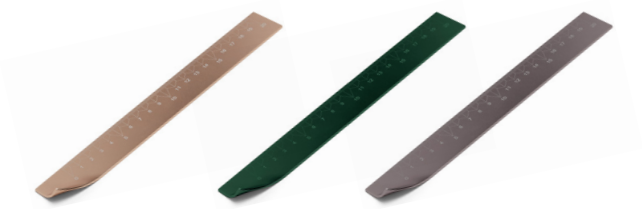

D9 V9 X9

LD138 - CITY DESK TRAY

D9 V9 X9

LD137 - CITY CARD STAND

D9 V9 X9

LD14 - CARD BOX

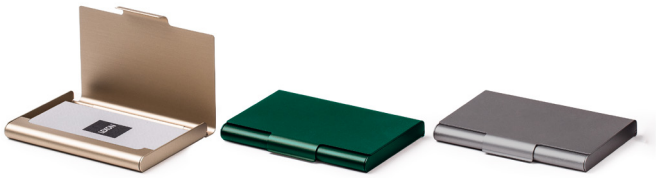

D9 V9 X9

LD139 - CITY TAPE DISPENSER

D9 V9 X9

LD140 - CITY PEN CUP

D9 V9 X9

LL147 - NOMADAY UV STRAW

D DR DB DG1 X N

LL150 - NOMADAY UV TOOTHBRUSH

D DR DB DG1 X N

LL156 - NOMADAY UV PICNIC SET

D DR DB DG1 X N

LL157 - NOMADAY PILLS BOX

D DR DB DG1 X N

LH83 - NOMADAY UV DRINK FLAT

LL128 - NOMADAY LOCK

LL138 - NOMADAY POWER BANK

LL136 - NOMADAY LIGHT

LL137 - NOMADAY FLASH

LD144 - NOMADAY CARD

LL148 - HORIZON THERMOS BOTTLE

D O1 LB1 X

LH77 - HORIZON HANGING LAMP

D O1 LB1 X

LH78 - HORIZON SAFETOUCH

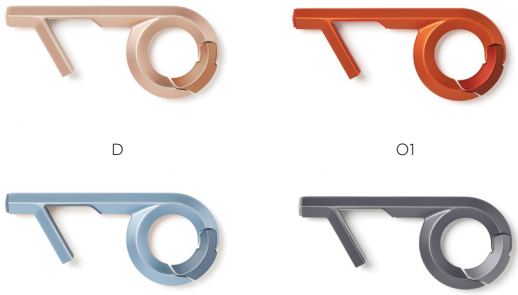

D O1 LB1 X

LH85 - HORIZON DIFFUSER

D O1 LB1 X

LH84 - HORIZON MAGSPRAY

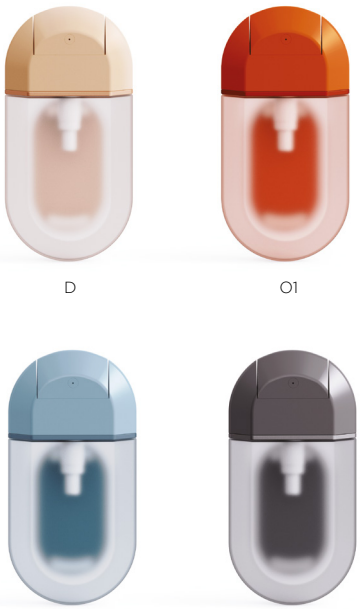

D O1 LB1 X

LH91 - HORIZON DISPENSER

D O1 LB1 X

LH92 - HORIZON HEADFRONT THERMOMETER

D O1 LB1 X

LH93 - HORIZON OXYMETER

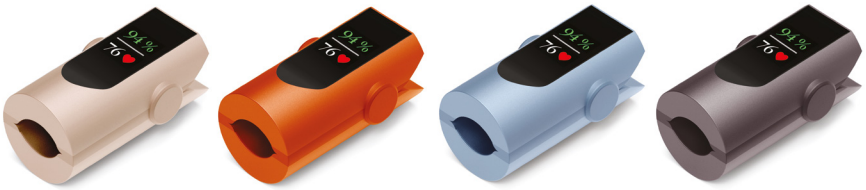

D O1 LB1 X

LS104 - HORIZON PEN

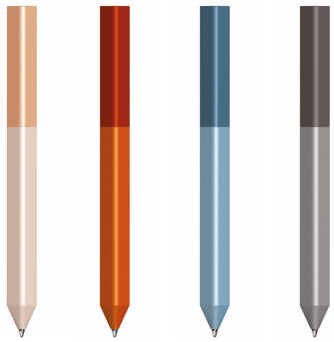

D O1 LB1 X

GLOSSY

LA125 - MINO+

YF PF MW

LA124 - MINO T

YF OF MW

LS101 - C-PEN

YF PF WG

LH65 - MINA L

WG

LH64 - MINA M

WG

LH60 - MINA

NG WG

LS102 - C-PEN STYLUS

WG

COLORS

LR150 - FLIP+

LR151 - FLIP+ TRAVEL

LA123 - MINO S

P0 R9 DB9 K9 N9 MW

LA124 - MINO T

R9 DB9 K9 G N9

LA120 - MINO X

Y9 O9 P9 R9 B9 DB9 K9 N9 MW

LA119 - TYKHO 3

LD143 - PEAS HUB 2

LS101 - C-PEN

DR DB N

LS102 - C-PEN STYLUS

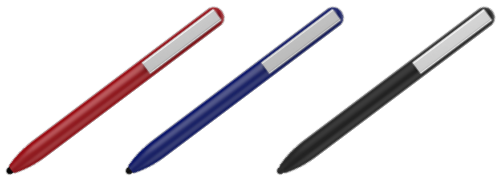

DR DB N

LU21 - MINI HOOK UMBRELLA

J8 O1 R LB1 B K9 G3 N6

CLASSIC BASICS

LH69 - OBLIO BOX

N

W

LH68 - OBLIO DUO

D

TC

DG1

N

W

LH79 - MANO

D

TC

DG1

N

W

LH90 - DIVA

D

TC

DG1

N

W

LH88 - ORBE

D DG1 DRY N

LL121 - LUCIE

D R B X N

LH63 - BOLLA+

D9 DB9 X9

N W

LA118 - RIO

DB DG W

LD146 - UNO MINI CHARGER

N W

LD147 - DUO MINI CHARGER

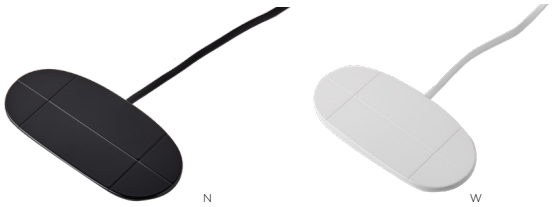

N W

LL123 - BALI POWER BANK 3 000 mAh

N W

LL124 - BALI POWER BANK 10 000 mAh

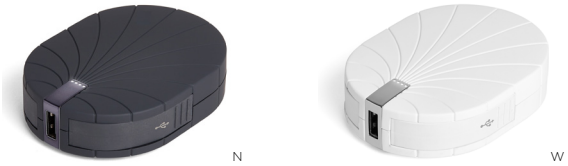

N W

LL127 - WIRELESS POWER BANK 5 000 mAh

N W

LS100 - BEE 2

MC MN CR

SYNTHETIC LEATHER

LL153 - SOFTPOWER MAGBANK

C

R

B

N

LL142 - SOFTPOWER WIRELESSBANK

C

R

B

N

LA128 - POWERSOUND

C

R

B

CH

N

LL141 - OSLO ENERGY+

C

DR

DB

N

LL152 - POWERON

D9

R

DB

N

W

LH66 - OBLIO WALLET

C

DR

B

N

LA127 - SPEAKERBUDS

C R B G N

LA130 - OSLO NEWS PREMIUM

DR DB N W

LH94 - LANTERN

DR DB DG1 N W

LD145 - CITY ENERGY PRO

D9 DB N BZ

LD149 - MUSO

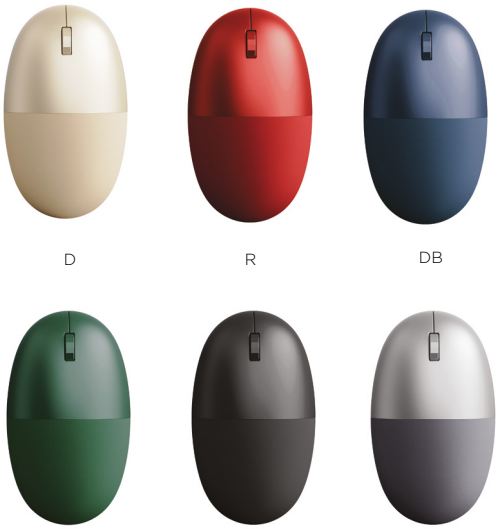

D R DB

DG1 N G

LD148 - CITY LIGHT

D9 DB N BZ

LH43 - ZEN TISSUE BOX

W8

LH39 - ZEN CUP

W8

LH40 - ZEN LARGE CUP

W8

LH42 - ZEN COTTON BOX

W

CORPORATE GIFTS
CADEAUX D'AFFAIRE

We design, develop and manufacture corporate gift objects
to serve the needs of leading companies and brands.

Nous concevons, d veloppons et fabriquons des cadeaux d'affaire
pour répondre aux besoins des grandes entreprises et des marques.

EQUIP YOUR TEAM

PROMOTE YOUR BUSINESS

REWARD YOUR STAFF

BRANDING TECHNIQUES
TECHNIQUES DE PERSONNALISATION

SILKSCREEN

LASER

LASER ON PLATE

GEL INK

PAD INK

DIGITAL PRINTING

YOUR PROJECT
VOTRE PROJET

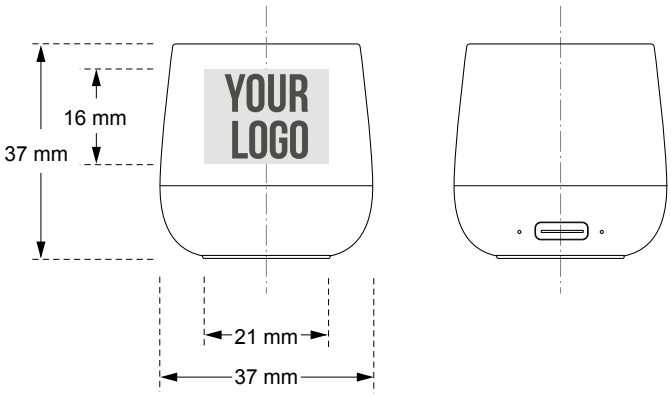

BRANDING ON PRODUCT*

BRANDING ON PACKAGING**

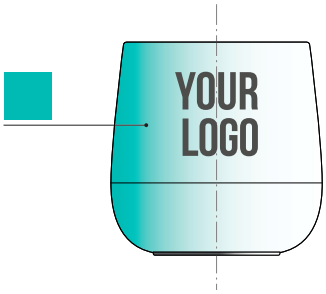

SPECIAL COLOR DEVELOPMENT***

***50 pcs / **3000 pcs / ***5000 pcs**

THEY TRUST US
ILS NOUS FONT CONFIANCE

SAINT LAURENT PARIS · KENZO · AIRBUS · AUDEMARS PIGUET Le Brassus · ZARA HOME · BMW · PHILIP MORRIS INTERNATIONAL · PEUGEOT · Emirates · UBS · carhartt · Hertz · T-Mobile · intel

LEXON®

DESIGN OBJECTS

Since its creation in 1991, Lexon has relentlessly pushed the limits and created a difference in the world of design while remaining true to its commitment to make small objects useful, beautiful, innovative and affordable. Whether in electronics, audio, office, leisure and travel accessories, Lexon has established a special relationship with creativity and partnered with the best designers around the world to create timeless collections of lifestyle products. Today, with more than 30 years of existence, more than 200 awards, collaboration with some of the most renowned designers, a retail presence in more than 90 countries across the Globe, Lexon has truly established itself as a worldly-known French design brand.

Mano, Horizon hanging lamp, Speakerbuds, Softpower wirelessbank